ミニ仏壇
掛軸
花瓶
天然石
写真立て
PC 収納セット
香炉
焼香盆・名刺盆

CATEGORY 3

新商品 2025 新商品一覧

木影（こかげ）スタンド軸 小 本尊 / 脇（セット） … 109
木影（こかげ）スタンド軸 小 三尊仏 …… 110
マッチ消し壺 有田焼 …… 112
心春（こはる）信楽焼花瓶 …… 113
茜 九谷焼花瓶 …… 114
木製 花瓶受台 …… 114
煌凛（きらり）天然石（約 200g）…… 115
煌（きらめき）天然石 小粒タイプ（約 200g）… 115
煌（きらめき）香炉石 大粒タイプ（約 200g）… 115
デコレーションサンド（香炉灰 約 150g）…… 116
特選純もみ香炉灰（約 60g）…… 126

ずしがたみにぶつだん
厨子型ミニ仏壇

材質 PC製F　日本製　紋入れ　名入れ

■ 黒（内金）蒔絵 桜
[小] 本体価格 ¥ 25,800+税
■ 黒（内金）蒔絵 桜
[大] 本体価格 ¥ 45,800+税

■ 黒（内金）蒔絵 鉄仙
[小] 本体価格 ¥ 25,800+税
■ 黒（内金）蒔絵 鉄仙
[大] 本体価格 ¥ 45,800+税

	寸法	内箱(袋)寸法	内箱仕様	商品重量	内箱数
小	136×171×300	225×355×150	段ボール箱	936	1
大	230×280×413	340×440×300	段ボール箱	3,456	1

[本体]材料／フェノール、表面加工／ウレタン
[内金]表面加工／紙（シール）
[扉飾]材料／真鍮、表面加工／金メッキ
[前飾・柱]材料／アルミ、表面加工／金メッキ
[蒔絵]スクリーン印刷／ポリエステル・LG粉
■掛軸用フック付です。[大]は須弥台の取りはずしが出来ます。
■大のみ欄干が付属しています。欄干は取りはずし可能です。

寸法表示

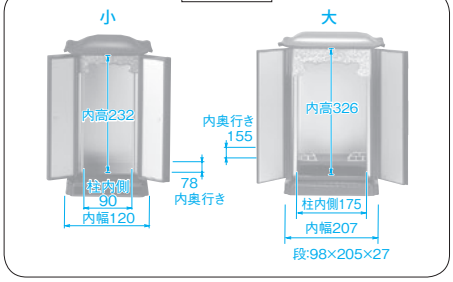

ずしがたみにぶつだん
厨子型ミニ仏壇

材質 PC製F　日本製　紋入れ　名入れ

■ 黒（内金）
[小] 本体価格 ¥ 22,800+税
[大] 本体価格 ¥ 43,200+税

■ 木目色
[小] 本体価格 ¥ 23,500+税
[大] 本体価格 ¥ 44,500+税

■ 木目色（内金）
[小] 本体価格 ¥ 24,300+税

	寸法	内箱(袋)寸法	内箱仕様	商品重量	内箱数
小	136×171×300	225×355×150	段ボール箱	936	1
大	230×280×413	340×440×300	段ボール箱	3,456	1

[本体]材料／フェノール、表面加工／ウレタン
[内金]表面加工／紙（シール）
[扉飾]材料／真鍮、表面加工／金メッキ
[前飾・柱]材料／アルミ、表面加工／金メッキ
■掛軸用フック付です。[大]は須弥台の取りはずしが出来ます。
■大のみ欄干が付属しています。欄干は取りはずし可能です。

寸法表示

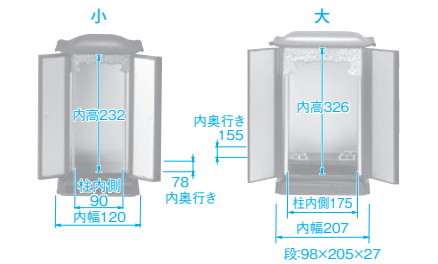

ずしがたみにぶつだん
厨子型ミニ仏壇

材質 PC製F　日本製　紋入れ　名入れ

■ 黒（内金）
[特大] 本体価格 ¥ 78,000+税

	寸法	内箱(袋)寸法	内箱仕様	商品重量	内箱数
特大	270×380×495	405×535×335	段ボール箱	6,310	1

[本体]材料／フェノール、表面加工／ウレタン
[内金]表面加工／紙（シール）
[扉飾]材料／真鍮、表面加工／金メッキ
[柱]材料／アルミ、表面加工／金メッキ
[前飾]材料／ユリア、表面加工／ウレタン
■掛軸用フック付です。須弥台の取りはずしが出来ます。

厨子型ミニ仏壇

[黒（内金）蒔絵 桜 小]

[黒（内金）蒔絵 桜 大]

▼扉の蒔絵（桜）

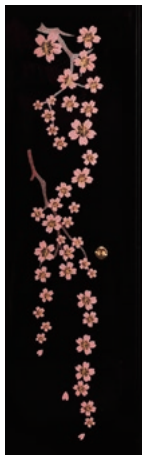

[黒（内金）蒔絵 鉄仙 小]

〈使用例〉

[黒（内金）蒔絵 鉄仙 大]

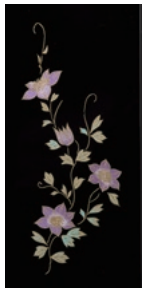
▲扉の蒔絵（鉄仙）

厨子型ミニ仏壇

[黒（内金）小]

[木目色 小]

[黒（内金）小]

[木目色（内金）小]

[木目色 小]

[黒（内金）大]

[木目色 大]

厨子型ミニ仏壇

[黒（内金）特大]

寸法表示

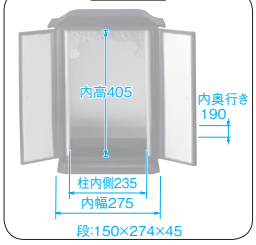

紋入れ 名入れ ＝紋入れ・名入れに関しましてはP11・P12をご覧ください。　のし ＝のしに関しましてはP274をご覧ください。
★＝ 2025年度新商品、＊＝価格改訂商品です。

みほとけ台

[大]　[小]　[豆]　[豆薄型]

みほとけホルダー 6入り

使用例

使用例

ご本尊掛軸 本尊

[釈迦如来 豆]

[大日如来 豆]

[西阿弥陀 豆]

[東阿弥陀 豆]

[舟阿弥陀 豆]

[曼荼羅 豆]

[釈迦如来 小･大]

[大日如来 小･大]

[西阿弥陀 小･大]

[東阿弥陀 小･大]

[舟阿弥陀 小･大]

[曼荼羅 小･大]

[釈迦如来　特大]

[大日如来　特大]

[西阿弥陀　特大]

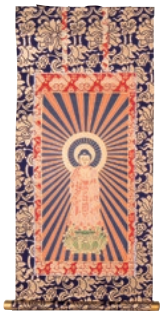

[東阿弥陀　特大]

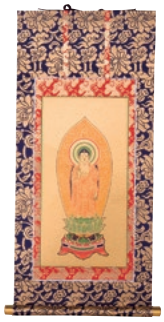

[舟阿弥陀　特大]

[曼荼羅　特大]

みほとけだい

みほとけ台

材質 金属製　日本製　紋入れ　名入れ

大(70～100代用)
本体価格 ¥ 4,500 +税 *

豆(30代迄用)
本体価格 ¥ 3,300 +税 *

小(20～50代用)
本体価格 ¥ 3,400 +税 *

豆薄型(30代迄用)
本体価格 ¥ 3,300 +税 *

	寸法(高さ伸縮可)	内箱(袋)寸法	内箱仕様	商品重量	内箱数
大	50×99×291～520	50×99×291	段ボール化粧箱	85	1
小	39×79×220～395	39×79×220	段ボール化粧箱	60	1
豆	39×79×177～317	39×79×177	段ボール化粧箱	51	1
豆薄型	25×79×179～317	25×79×179	段ボール化粧箱	40	1

材料／真鍮・鉄

みほとけほるだー

みほとけホルダー 6入り

材質 金属製　日本製　紋入れ　名入れ

本体価格 ¥ 7,600 +税 *

寸法	内箱(袋)寸法	内箱仕様	商品重量	内箱数
20×75×24	51×124×37	段ボール化粧箱	5	1

材料／真鍮

ごほんぞんかけじく

ご本尊掛軸 本尊

材質 紙製　日本製　紋入れ　名入れ

釈迦如来
[豆] 本体価格 ¥ 3,700 +税 *
[小] 本体価格 ¥ 3,000 +税 *
[大] 本体価格 ¥ 3,500 +税 *
[特大] 本体価格 ¥ 5,600 +税 *

東阿弥陀
[豆] 本体価格 ¥ 3,700 +税 *
[小] 本体価格 ¥ 3,000 +税 *
[大] 本体価格 ¥ 3,500 +税 *
[特大] 本体価格 ¥ 5,600 +税 *

大日如来
[豆] 本体価格 ¥ 3,700 +税 *
[小] 本体価格 ¥ 3,000 +税 *
[大] 本体価格 ¥ 3,500 +税 *
[特大] 本体価格 ¥ 5,600 +税 *

舟阿弥陀
[豆] 本体価格 ¥ 3,700 +税 *
[小] 本体価格 ¥ 3,000 +税 *
[大] 本体価格 ¥ 3,500 +税 *
[特大] 本体価格 ¥ 5,600 +税 *

西阿弥陀
[豆] 本体価格 ¥ 3,700 +税 *
[小] 本体価格 ¥ 3,000 +税 *
[大] 本体価格 ¥ 3,500 +税 *
[特大] 本体価格 ¥ 5,600 +税 *

曼荼羅
[豆] 本体価格 ¥ 3,700 +税 *
[小] 本体価格 ¥ 3,000 +税 *
[大] 本体価格 ¥ 3,500 +税 *
[特大] 本体価格 ¥ 5,600 +税 *

	寸法	内箱(袋)寸法	内箱仕様	商品重量	内箱数
豆	12×73×175	12×73×175	プラ袋	11	1
小	12×105×215	12×105×215	プラ袋	15	1
大	12×130×305	12×130×305	プラ袋	19	1
特大	12×180×347	12×180×347	プラ袋	35	1

材料／ポリエステル・紙

■厨子型ミニ仏壇 小には御本尊掛軸 豆を、厨子型ミニ仏壇 大には小を、厨子型ミニ仏壇 特大には 大をご使用ください。

＜使用例＞

■寸法は『奥行×幅×高さ』又は『径×高さ』です。単位全て(mm)。内箱数は内箱(袋)入数、外箱数は外箱入数です。

<仏壇使用例 浄土真宗(西) ウォールナット 小>

こかげ すたんどじく
木影(こかげ) スタンド軸 小 本尊/脇(セット)

材質 木製　中国製　紋入れ　名入れ

浄土真宗(東)、浄土真宗(西)、浄土宗、
真言宗、曹洞宗、日蓮宗

[ウォールナット] 本体価格 ¥ 29,500+税 ★　[メープル] 本体価格 ¥ 29,500+税 ★

寸法	内箱(袋)寸法	内箱仕様	商品重量	内箱数
26×74×180	85×210×67	段ボール化粧箱	378	1

[本体]材料／無垢・メラミン・紙

<仏壇使用例 浄土真宗(西) メープル 中>

こかげ すたんどじく
木影(こかげ) スタンド軸 中 本尊/脇(セット)

材質 木製　中国製　紋入れ　名入れ

浄土真宗(東)、浄土真宗(西)、浄土宗、
真言宗、曹洞宗、日蓮宗

[ウォールナット] 本体価格 ¥ 32,000+税 ★　[メープル] 本体価格 ¥ 32,000+税 ★

寸法	内箱(袋)寸法	内箱仕様	商品重量	内箱数
26×68×210	85×240×67	段ボール化粧箱	450	1

[本体]材料／無垢・メラミン・紙

寸法表示

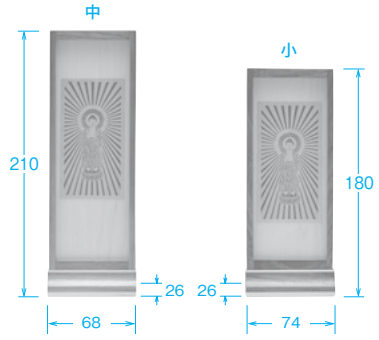

木影(こかげ) スタンド軸 小 本尊/脇(セット)　サンメニーオリジナル軸

新商品 [浄土真宗(東) ウォールナット]

新商品 [浄土真宗(西) メープル]

新商品 [浄土宗 ウォールナット]

新商品 [真言宗 メープル]

新商品 [曹洞宗 ウォールナット]

新商品 [日蓮宗 メープル]

[ウォールナット]

<裏面>　<側面>

[メープル]

<裏面>　<側面>

[中]　[小]

<大きさ比較>

<底面>
滑りにくいように、
底面にフェルトを
貼っています

紋入れ 名入れ =紋入れ・名入れに関しましてはP11・P12をご覧ください。　のし =のしに関しましては P274をご覧ください。　★= 2025年度新商品、＊=価格改訂商品です。

木影(こかげ) スタンド軸 小 三尊仏　　サンメニーオリジナル軸

新商品

[浄土真宗(東)]

新商品

[浄土真宗(西)]

新商品

[浄土宗]

新商品

[真言宗]

新商品

[曹洞宗]

[ウォールナット]

新商品

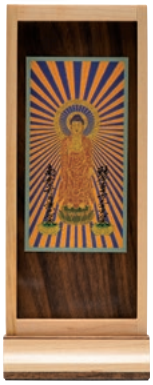
[浄土真宗(東)]

新商品

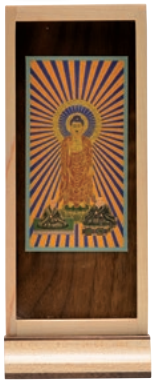
[浄土真宗(西)]

新商品

[浄土宗]

新商品

[真言宗]

新商品

[曹洞宗]

[メープル]

[ウォールナット]

<裏面>

<側面>

[メープル]

<裏面>

<側面>

[中]

[小]

<大きさ比較>

<底面>
滑りにくいように、
底面にフェルトを
貼っています

<仏壇使用例 浄土真宗(西) メープル 小>

こかげ すたんどじく
木影(こかげ) スタンド軸 小 三尊仏

材質 木製　中国製　紋入れ　名入れ

浄土真宗(東)、浄土真宗(西)、浄土宗、真言宗、曹洞宗

[ウォールナット] 本体価格 ¥ 11,000+税 ★　[メープル] 本体価格 ¥ 11,000+税 ★

寸法	内箱(袋)寸法	内箱仕様	商品重量	内箱数
26×74×180	116×162×40	ボール紙化粧箱	81	1

[本体]材料／無垢・メラミン・紙

<仏壇使用例 浄土真宗(西) ウォールナット 中>

こかげ すたんどじく
木影(こかげ) スタンド軸 中 三尊仏

材質 木製　中国製　紋入れ　名入れ

浄土真宗(東)、浄土真宗(西)、浄土宗、真言宗、曹洞宗

[ウォールナット] 本体価格 ¥ 11,800+税 ★　[メープル] 本体価格 ¥ 11,800+税 ★

寸法	内箱(袋)寸法	内箱仕様	商品重量	内箱数
26×68×210	70×210×28	段ボール化粧箱	88	1

[本体]材料／無垢・メラミン・紙

寸法表示

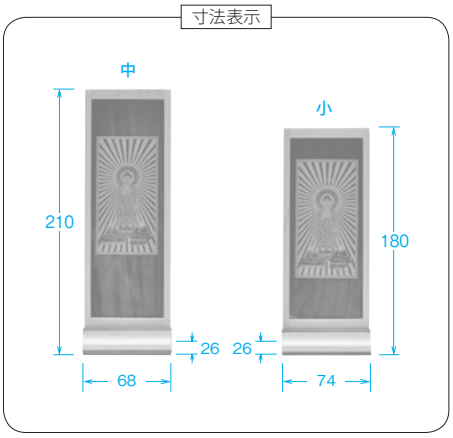

しょうこうろ むはい
焼香炉 無灰

材質 陶磁器製 日本製 紋入れ 名入れ

瑠璃（るり）・黒條根（くろじょうこん）・黒天目（くろてんもく）

本体価格 ¥ 5,250+税 *

寸法	内箱(袋)寸法	内箱仕様	商品重量	内箱数
52×93×58	111×75×75	段ボール化粧箱	130	1

[本体]材料／陶磁器
■4寸香炉・5寸香炉・18型香炉・3型香炉・やすらぎ香炉対応
実用新案・商標・意匠登録出願

はなごころ はすだいざ
華心 蓮台座 三つ折本尊用

材質 PC製A 日本製 紋入れ 名入れ

タメ
本体価格 ¥ 2,150+税

黒 蒔絵 唐草
本体価格 ¥ 2,500+税

黒
本体価格 ¥ 2,000+税

寸法	内箱(袋)寸法	内箱仕様	商品重量	内箱数
80×230×33	90×240×36	段ボール箱化粧箱	60	1

[本体]材料／ABS、表面加工／ウレタン
[蒔絵]スクリーン印刷／ポリエステル・LG粉
■各サイズの三つ折本尊に共通して使用出来ます。

＜使用例 白木色＞

＜蒔絵 唐草＞

寸法表示

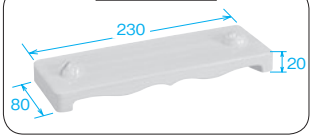

みつおりほんぞん
三つ折本尊

材質 繊維製 日本製 紋入れ 名入れ

浄土真宗本願寺派・浄土真宗大谷派・真言宗・曹洞宗・浄土宗・日蓮宗

[小] 本体価格 ¥ 7,150+税 *　[大] 本体価格 ¥ 8,200+税 *

	寸法	内箱(袋)寸法	内箱仕様	商品重量	内箱数
小	2×238×140	150×86×17	ボール箱化粧箱	59	1
大	2×348×213	223×124×17	ボール箱化粧箱	133	1

材料／[表]紙・布、[裏地]ポリエステル

寸法表示

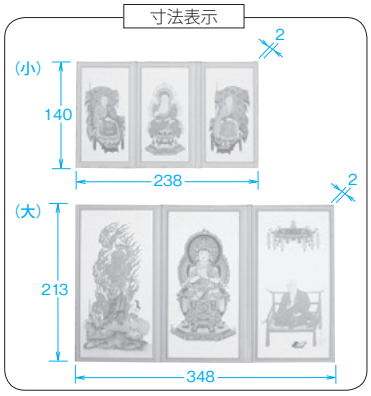

お手入れも供養です

焼香箱のお手入れは、灰が舞ったりこぼれたり・・・。
『焼香炉 無灰』を使うことで灰を中箱に入れる必要がなくなり、お手入れが大変楽になります。

焼香炉 無灰

[瑠璃]

＜使用例 瑠璃＞　香炉：サンメニー 3型香炉

[黒條根]

[黒天目]

華心 蓮台座 三つ折本尊用

しっとりとした存在感で三つ折本尊をより一層引き立てます。

[タメ]

[黒]

[黒 蒔絵 唐草]

三つ折本尊

＜使用例：三つ折本尊 大 浄土真宗本願寺派、華心 蓮台座 タメ＞

[小 曹洞宗]

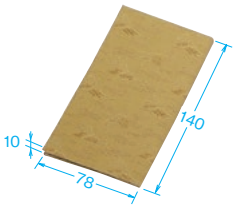

▲三つ折時 小

[大 真言宗]

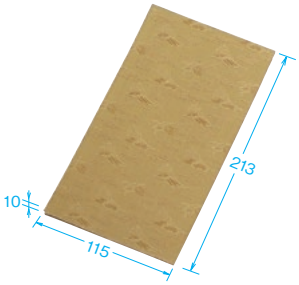

▲三つ折時 大

紋入れ 名入れ ＝紋入れ・名入れに関しましてはP11・P12をご覧ください。　のし ＝のしに関しましてはP274をご覧ください。　★＝2025年度新商品、＊＝価格改訂商品です。

仏様用のダストボックスとしてもお使いになれます。

マッチ消し壺 有田焼

新商品

<分解例>　［クリーム］　<パッケージ>

マッチ消しDX

［朱 蓮］　［タメ 蓮］

マッチ消壺

［PC 黒］

賽銭箱

ご自宅の神棚にもお使い下さい。

［黒（フチ金）浄財］

［タメ 浄財］

［タメ］

おもてなし盆 木製

［拭き漆］

<使用例>

まっちけしつぼ ありたやき

マッチ消し壺 有田焼

材質 陶磁器製　日本製　紋入れ　名入れ

クリーム

本体価格 ¥ 700+税 ★

寸法	内箱(袋)寸法	内箱仕様	商品重量	内箱数	外箱数
47×47×75	48×48×83	段ボール化粧箱	83	1	100

材料／陶磁器

まっちけしでらっくす

マッチ消しDX

材質 PC製F　日本製　紋入れ　名入れ

黒・朱 蓮　本体価格 ¥ 1,400+税

タメ 蓮　本体価格 ¥ 1,670+税

寸法	内箱(袋)寸法	内箱仕様	商品重量	内箱数
63×63×84	66×66×88	ボール紙化粧箱	108	1

材料／フェノール、表面加工／ウレタン
■マッチ・ライター入れとしてもお使い下さい。
■ご使用の際には必ずフタをして下さい。

<使用例>

まっちけしつぼ

マッチ消壺

材質 PC製F　日本製　紋入れ　名入れ

PC 黒

本体価格 ¥ 700+税 *

寸法	内箱(袋)寸法	内箱仕様	商品重量	内箱数	外箱数
34×48×75	38×52×81	ボール紙化粧箱	58	1	160

材料／フェノール
■ウレタン塗装はしておりません。

さいせんばこ

賽銭箱

材質 PC製A　日本製　紋入れ　名入れ　のし

黒（フチ金）浄財　本体価格 ¥ 1,540+税

タメ　本体価格 ¥ 1,670+税

タメ 浄財　本体価格 ¥ 1,670+税

寸法	内箱(袋)寸法	内箱仕様	商品重量	内箱数
62×87×62	66×88×66	ボール紙化粧箱	83	1

［本体］材料／ABS、表面加工／ウレタン
［印刷］スクリーン印刷／ポリエステル

おもてなしぼん

おもてなし盆 木製

材質 木製　中国製　紋入れ　名入れ

拭き漆

本体価格 ¥ 2,980+税 *

寸法	内箱(袋)寸法	内箱仕様	商品重量	内箱数
115×240×16	125×252×20	ボール紙化粧箱	167	1

材料／ナツメ、表面加工／漆

■寸法は『奥行×幅×高さ』又は『径×高さ』です。単位全て（mm）。内箱数は内箱（袋）入数、外箱数は外箱入数です。

こはる しがらきやきかびん

心春（こはる）信楽焼花瓶

材質 陶器製　日本製　紋入れ　名入れ

イブシ白印毛目寸胴6号（YH218）・ラインシード6号（YH257ST）・ラインシード6号（YH257KT）・呉須流し6号（YH257BL）・赤流し6号（YH257RD）・イブシ光沢6号（YH257GL）・手桶窯変（B120-234）・小花寸胴（J250）

本体価格 ¥ 6,100 +税 ★

ビードロ寸胴（J342）・雪どけ寸胴（J341）

本体価格 ¥ 6,800 +税 ★

	寸法	内箱(袋)寸法	内箱仕様	商品重量	内箱数
YH218	80×80×183	92×92×195	段ボール化粧箱	617	1
YH257ST	80×80×183	92×92×195	段ボール化粧箱	609	1
YH257KT	80×80×183	92×92×195	段ボール化粧箱	583	1
YH257BL	80×80×183	92×92×195	段ボール化粧箱	633	1
YH257RD	80×80×183	92×92×195	段ボール化粧箱	598	1
YH257GL	80×80×183	92×92×195	段ボール化粧箱	616	1
J342	80×80×260	100×100×280	段ボール化粧箱	1040	1
B120-234	80×80×260	100×100×280	段ボール化粧箱	1007	1
J341	80×80×260	100×100×280	段ボール化粧箱	1094	1
J250	80×80×260	100×100×280	段ボール化粧箱	1125	1

材料／陶器製

寸法表示

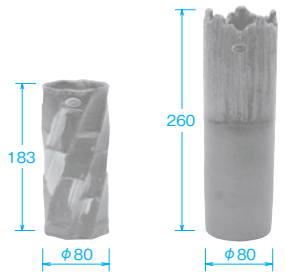

イブシ白印毛目寸胴（YH218）
ラインシード（YH257ST）
ラインシード（YH257KT）
呉須流し（YH257BL）
赤流し（YH257RD）
イブシ光沢（YH257GL）

手桶窯変（B120-234）
小花寸胴（J250）
ビードロ寸胴（J342）
雪どけ寸胴（J341）

＜使用例＞

こはる しがらきやきかびん

心春（こはる）信楽焼花瓶

材質 陶器製　日本製　紋入れ　名入れ

灰釉白いっちん
[6号] 本体価格 ¥ 6,100 +税 *

白刷毛目ブルー
[6号] 本体価格 ¥ 7,100 +税 *

白刷毛目ピンク
[6号] 本体価格 ¥ 7,100 +税 *

粉引寸胴
[6号] 本体価格 ¥ 6,100 +税 *

	寸法	内箱(袋)寸法	内箱仕様	商品重量	内箱数
6号	80×80×185	90×90×230	段ボール化粧箱	600	1

[本体]材料／陶器製

寸法表示

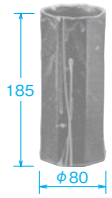

6号

心春（こはる）信楽焼花瓶

新商品

［イブシ白印毛目寸胴6号（YH218）］

新商品

［ラインシード6号（YH257ST）］

新商品

［ラインシード6号（YH257KT）］

新商品

［呉須流し6号（YH257BL）］

新商品

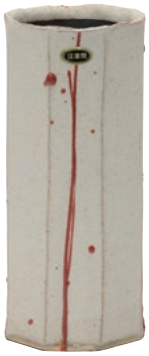

［赤流し6号（YH257RD）］

新商品

［イブシ光沢6号（YH257GL）］

新商品

［手桶窯変（B120-234）］

新商品

［小花寸胴（J250）］

新商品

［ビードロ寸胴（J342）］

新商品

［雪どけ寸胴（J341）］

心春（こはる）信楽焼花瓶

［灰釉白いっちん6号］

［白刷毛目ピンク6号］

［白刷毛目ブルー6号］

［粉引寸胴6号］

紋入れ 名入れ ＝紋入れ・名入れに関しましてはP11・P12をご覧ください。　のし ＝のしに関しましてはP274をご覧ください。　★＝2025年度新商品、＊＝価格改訂商品です。

茜 九谷焼花瓶

新商品

［かすみ草 6号］

茜 九谷焼花瓶

［かすみ草 8号］

［さわやか森 8号］

優 九谷焼花瓶

［紋箔銀彩 10号］

［箔ちらし 10号］

寸法表示

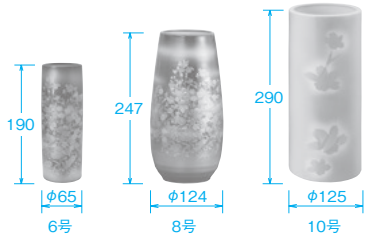

木製 花瓶受台

新商品 ［黒丹色（小）］

新商品 ［黒丹色（中）］

新商品 ［紫丹色（小）］

新商品 ［紫丹色（中）］

新商品 ［ダーク色（小）］

新商品 ［ダーク色（中）］

あかね くたにやきかびん

茜 九谷焼花瓶

材質 陶磁器製 日本製 紋入れ 名入れ

かすみ草

［6号］本体価格 ¥ 7,200 +税 ★

	寸法	内箱(袋)寸法	内箱仕様	商品重量	内箱数
6号	65×65×190	75×75×210	段ボール化粧箱	284	1

材料／陶磁器

あかね くたにやきかびん

茜 九谷焼花瓶

材質 陶磁器製 日本製 紋入れ 名入れ

かすみ草

［8号］本体価格 ¥ 9,400 +税 *

さわやか森

［8号］本体価格 ¥ 9,400 +税 *

	寸法	内箱(袋)寸法	内箱仕様	商品重量	内箱数
8号	124×124×247	150×150×265	段ボール箱	710	1

材料／陶磁器

ゆう くたにやきかびん

優 九谷焼花瓶

材質 陶磁器製 日本製 紋入れ 名入れ

紋箔銀彩

［10号］本体価格 ¥ 15,200 +税 *

箔ちらし

［10号］本体価格 ¥ 15,200 +税 *

	寸法	内箱(袋)寸法	内箱仕様	商品重量	内箱数
10号	125×125×290	140×155×310	段ボール箱	1,460	1

材料／陶磁器

もくせい かびんうけだい

木製 花瓶受台

材質 木製 中国製 紋入れ 名入れ

黒丹色

［小］本体価格 ¥ 5,200 +税 ★

黒丹色

［中］本体価格 ¥ 6,000 +税 ★

紫丹色

［小］本体価格 ¥ 5,200 +税 ★

紫丹色

［中］本体価格 ¥ 6,000 +税 ★

ダーク色

［小］本体価格 ¥ 5,200 +税 ★

ダーク色

［中］本体価格 ¥ 6,000 +税 ★

	寸法	内箱(袋)寸法	内箱仕様	商品重量	内箱数
小	150×150×100	197×204×155	段ボール化粧箱	362	1
中	200×200×130	255×257×155	段ボール化粧箱	579	1

材料／MDF・ウレタン

寸法表示

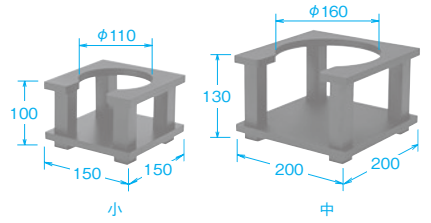

＜使用例＞

■寸法は『奥行×幅×高さ』又は『径×高さ』です。単位全て（mm）。内箱数は内箱（袋）入数、外箱数は外箱入数です。

きらり てんねんせき
煌凛(きらり) 天然石 (約200g)

材質 石製 中国製 紋入れ 名入れ

紅水晶 本体価格 ¥ 2,350+税 ★	青金石 本体価格 ¥ 2,350+税 ★
黄水晶 本体価格 ¥ 2,350+税 ★	水晶 本体価格 ¥ 2,350+税 ★
葡萄石 本体価格 ¥ 2,350+税 ★	夢幻紫(むげんむらさき) 本体価格 ¥ 2,350+税 ★

内箱(袋)寸法	内箱仕様	商品重量	内箱数
70×90×27	クリアケース	200	1

材料／天然石
■線香を寝かせて使用すると火が消えてしまいますのでご注意ください。

きらめき てんねんせき こつぶたいぷ
煌(きらめき) 天然石 小粒タイプ (約200g)

材質 石製 中国製 紋入れ 名入れ

ローズクォーツ 本体価格 ¥ 2,350+税 ★	虎目石 本体価格 ¥ 2,350+税 ★
水晶 本体価格 ¥ 2,350+税 ★	フローライト 本体価格 ¥ 2,350+税 ★
アベンチュリン 本体価格 ¥ 2,350+税 ★	黒曜石 本体価格 ¥ 2,350+税 ★
カーネリアン 本体価格 ¥ 2,350+税 ★	

内箱(袋)寸法	内箱仕様	商品重量	内箱数
86×105×23	クリアケース	200	1

材料／天然石
■線香を寝かせて使用すると火が消えてしまいますのでご注意ください。

きらめき こうろせき おおつぶたいぷ
煌(きらめき) 香炉石 大粒タイプ (約200g)

材質 石製 中国製 紋入れ 名入れ

ローズクォーツ 本体価格 ¥ 2,350+税 ★	虎目石 本体価格 ¥ 2,350+税 ★
水晶 本体価格 ¥ 2,350+税 ★	フローライト 本体価格 ¥ 2,350+税 ★
アベンチュリン 本体価格 ¥ 2,350+税 ★	黒曜石 本体価格 ¥ 2,350+税 ★
カーネリアン 本体価格 ¥ 2,350+税 ★	

内箱(袋)寸法	内箱仕様	商品重量	内箱数
86×105×23	クリアケース	200	1

材料／天然石
■線香を寝かせて使用すると火が消えてしまいますのでご注意ください。

煌凛(きらり) 天然石 (約200g)

煌(きらめき) 天然石 小粒タイプ (約200g)

煌(きらめき) 香炉石 大粒タイプ (約200g)

紋入れ 名入れ =紋入れ・名入れに関しましてはP11・P12をご覧ください。 のし =のしに関しましてはP274をご覧ください。 ★= 2025年度新商品、＊=価格改訂商品です。

デコレーションサンド（香炉灰 約150g）

［ホワイト］ ［レッド］ ［オレンジ］ ［グレー］ ［パステルピンク］ ［ブルー］ ［グリーン］ ［パステルオレンジ］ ［ベージュ］ ［コバルト］ ［イエロー］

でこれーしょんさんど

デコレーションサンド（香炉灰 約150g）

材質 砂製　中国製　紋入れ　名入れ

ホワイト 本体価格 ¥ 1,500+税★	グリーン 本体価格 ¥ 1,500+税★
レッド 本体価格 ¥ 1,500+税★	パステルオレンジ 本体価格 ¥ 1,500+税★
オレンジ 本体価格 ¥ 1,500+税★	ベージュ 本体価格 ¥ 1,500+税★
グレー 本体価格 ¥ 1,500+税★	コバルト 本体価格 ¥ 1,500+税★
パステルピンク 本体価格 ¥ 1,500+税★	イエロー 本体価格 ¥ 1,500+税★
ブルー 本体価格 ¥ 1,500+税★	

内箱(袋)寸法	内箱仕様	商品重量
86×40×160	クリアケース	157

材料／ソーダガラス

■線香を寝かせて使用すると火が消えてしまいますのでご注意ください。

香呂灰のかわり（約150g）

［緑］ ［ピンク］ ［銀］ ［紫］ ［金］

こうろばいのかわり

香呂灰のかわり（約150g）

材質 ガラス製　日本製　紋入れ　名入れ

緑 本体価格 ¥ 1,750+税	紫 本体価格 ¥ 1,750+税
ピンク 本体価格 ¥ 1,750+税	金 本体価格 ¥ 1,750+税
銀 本体価格 ¥ 1,750+税	

内箱(袋)寸法	内箱仕様	商品重量
25×58×100	クリアケース	150

材料／ソーダ石灰ガラス、表面加工／アクリル

■線香を寝かせて使用すると火が消えてしまいますのでご注意ください。

洗える香炉ガラス M粒

灰が散らないから お仏壇もキレイ。

洗える香炉ガラス

お仏壇や具足に合わせて選べる美しい4色

［グリーン］ ［クリアー］ ［ブルー］ ［アンバー］

［グリーン］ ［クリアー］ ［ブルー］ ［アンバー］

粒の大きさは
2.5〜5mmです。

あらえるこうろがらす えむつぶ

洗える香炉ガラス M粒

材質 ガラス製　日本製　紋入れ　名入れ

グリーン・クリアー・ブルー・アンバー

本体価格 ¥ 1,000+税*

寸法	内箱仕様	商品重量	内箱数
35×100×193	プラ袋	300	1

材料／ソーダガラス

■線香を寝かせて使用すると火が消えてしまいますのでご注意ください。

■寸法は『奥行×幅×高さ』又は『径×高さ』です。単位全て(mm)。内箱数は内箱(袋)入数、外箱数は外箱入数です。

あらえるこうろばい
洗える香炉灰

材質 ガラス製　日本製　紋入れ　名入れ

金・銀

[150g] 本体価格 ¥ 1,000+税 *　[450g] 本体価格 ¥ 2,880+税 *
[300g] 本体価格 ¥ 1,980+税 *　[1kg] 本体価格 ¥ 5,900+税 *

	内箱(袋)寸法	内箱仕様	商品重量	内箱数
150g	120×86×20	ボール紙化粧箱	150	1
300g	140×93×31	段ボール化粧箱	300	1
450g	145×96×45	段ボール化粧箱	450	1
1kg	205×142×36	段ボール化粧箱	1,000	1

材料／硅砂、表面加工／ウレタン
■線香を寝かせて使用すると火が消えてしまいますのでご注意ください。

しゃしんたて ろとんどえる
写真立て ロトンドL

材質 木製　中国製　紋入れ　名入れ

ナチュラル・ブラウン・コハク

本体価格 ¥ 1,950+税 *

寸法	内箱(袋)寸法	内箱仕様	商品重量	内箱数
110×149×18	110×149×18	プラ袋・ボール紙化粧箱	150	1

[本体]材料／面取ガラス・MDF、フレーム／樹脂製

<ステージ使用例 ブラウン>

しゃしんたて ぽにーえる
写真立て ポニーL

材質 木製　中国製　紋入れ　名入れ

ナチュラル・ブラウン

本体価格 ¥ 1,350+税 *

寸法	内箱(袋)寸法	内箱仕様	商品重量	内箱数
123×162×11	123×162×11	プラ袋・ボール紙化粧箱	84	1

[本体]材料／PETシート・MDF、フレーム／木製

しゃしんたて べるくえる
写真立て ベルクL

材質 木製　中国製　紋入れ　名入れ

ナチュラル・ブラウン・ホワイト

本体価格 ¥ 900+税 *

寸法	内箱(袋)寸法	内箱仕様	商品重量	内箱数
115×153×13	115×153×13	プラ袋	176	1

[本体]材料／面取ガラス・MDF、フレーム／樹脂製

洗える香炉灰

風等でまわりに灰が飛び散る心配がありません。

●特殊な加工技術で仕上げてありますので、お線香が立て易く仏壇の品位を損なわず変色致しません。
●商品〔洗える香炉灰〕はガラスの原料硅砂で作った金砂です。

［金］

［銀］

写真立て ロトンドL

［ナチュラル］

［ブラウン］

［コハク］

写真立て ポニーL

［ナチュラル］

［ブラウン］

写真立て ベルクL

［ナチュラル］

［ブラウン］

［ホワイト］

紋入れ 名入れ ＝紋入れ・名入れに関しましてはP11・P12をご覧ください。　のし ＝のしに関しましてはP274をご覧ください。　★＝ 2025年度新商品、＊＝価格改訂商品です。

写真立て サービスL C018

［ナチュラル］

［マホガニー］

［ブルー］

［ブラウン］

しゃしんたて さーびすえる

写真立て サービスL C018

材質 木製　中国製　紋入れ　名入れ

■ ナチュラル・マホガニー・ブルー・ブラウン

［大］本体価格 ¥ 1,800+税 *

寸法	内箱(袋)寸法	内箱仕様	商品重量	内箱数
160×120×15	170×135×20	ボール紙化粧箱	140	1

［本体］材料／面取ガラス・MDF、フレーム／樹脂製

アクリルフレーム AQUA L

［クリア］

［ブラック］

＜背面スタンド部＞

あくりるふれーむ あくあ える

アクリルフレーム AQUA L

材質 PC製A　中国製　紋入れ　名入れ

■ クリア・ブラック

本体価格 ¥ 2,100+税 *

寸法	内箱(袋)寸法	内箱仕様	商品重量	内箱数
145×196×5	145×196×5	プラ袋・ボール紙化粧箱	188	1

［本体］材料／フレーム／アクリル、ビス・スタンド／ポリカボネート
付属品／ビス表用4個・ビス裏用4個、スタンド2本

アルチザングラス写真立て 縦置

［縦置 黒さくら］

［縦置 さくら］

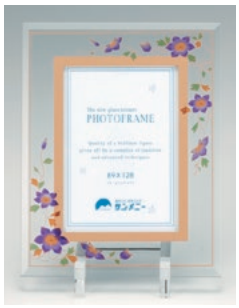

［縦置 鉄仙］

［縦置 蓮 ホワイト］

あるちざんぐらすしゃしんたて

アルチザングラス写真立て 縦置

材質 ガラス製　日本製　紋入れ　名入れ

■ 黒さくら
［大］本体価格 ¥ 3,500+税

■ 鉄仙
［大］本体価格 ¥ 3,500+税

■ さくら
［大］本体価格 ¥ 3,500+税

■ 蓮 ホワイト
［大］本体価格 ¥ 3,500+税

	寸法	内箱(袋)寸法	内箱仕様	商品重量	内箱数
大	93×150×196	210×167×40	ボール紙化粧箱	396	1

［本体］材料／ガラス
［蒔絵］スクリーン印刷／ポリエステル・LG粉
［台］アクリル
■大はL判サイズの写真用です。

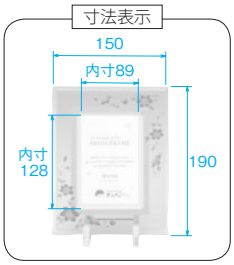

■寸法は『奥行×幅×高さ』又は『径×高さ』です。単位全て(mm)。内箱数は内箱(袋)入数、外箱数は外箱入数です。

3点セット・4点セット

（注）3点セット、4点セットにはローソク、線香、マッチは含まれていません。

こころ
こころ 3点セット

材質 PC製A　日本製　紋入れ　名入れ　のし

ブラウン　本体価格 ¥ 2,200+税
木目色 蓮　本体価格 ¥ 2,300+税
黒 蓮　本体価格 ¥ 2,070+税

寸法	内箱(袋)寸法	内箱仕様	商品重量	内箱数	外箱数
103×143×85	108×147×88	ボール紙化粧箱	179	1	60

[本体]材料／ABS、表面加工／ウレタン
[印刷]スクリーン印刷／ポリエステル
[金具]材料／ステンレス、表面加工／金メッキ
■ブラウンには蓮柄は入っていません。
■紋・名入れは10ヶ以上よりお受けいたします。

寸法表示

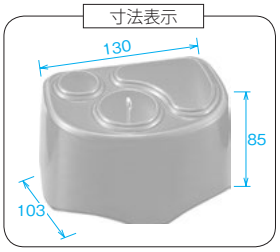

こころ 3点セット

にじゅうにがた
22型 4点セット

材質 PC製A　日本製　紋入れ　名入れ　のし

黒(フチ金) 蓮　本体価格 ¥ 3,050+税
木目色 蓮　本体価格 ¥ 3,500+税

寸法	内箱(袋)寸法	内箱仕様	商品重量	内箱数	外箱数
89×120×92	93×135×93	段ボール化粧箱	174	1	60

[本体]材料／ABS、表面加工／ウレタン
[印刷]スクリーン印刷／ポリエステル
■2型のコンパクト化

寸法表示

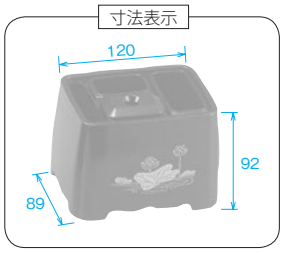

22型 4点セット

じゅうにがた
12型 4点セット

材質 PC製F　日本製　紋入れ　名入れ　のし

黒(フチ金) 蓮　本体価格 ¥ 4,900+税
木目色 蓮　本体価格 ¥ 5,350+税

寸法	内箱(袋)寸法	内箱仕様	商品重量	内箱数	外箱数
80×170×87	85×185×97	段ボール化粧箱	378	1	60

[本体]材料／フェノール、表面加工／ウレタン
[印刷]スクリーン印刷／ポリエステル
■1型のコンパクト化・縦型にも置けます。
■短いローソク用の調整パット付

寸法表示

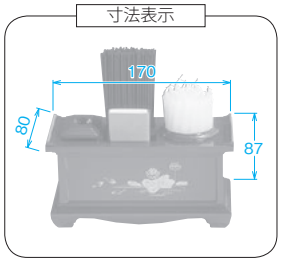

12型 4点セット

紋入れ 名入れ ＝紋入れ・名入れに関しましてはP11・P12をご覧ください。　のし ＝のしに関しましてはP274をご覧ください。　★＝ 2025年度新商品、＊＝価格改訂商品です。

5型DX 4点セット

［黒（フチ金）蓮］

［木目色 蓮］

ごがたでらっくす

5型DX 4点セット

材質 PC製F　日本製　紋入れ　名入れ　のし

■ 黒（フチ金）　本体価格 ¥ 2,900+税

■ 木目色 蓮　本体価格 ¥ 3,350+税

寸法	内箱(袋)寸法	内箱仕様	商品重量	内箱数	外箱数
89×135×94	94×150×97	段ボール化粧箱	252	1	60

［本体］材料／フェノール、表面加工／ウレタン
［印刷］スクリーン印刷／ポリエステル

寸法表示

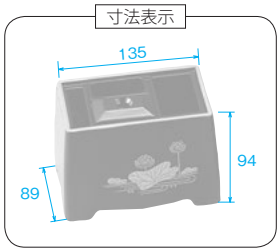

2型 4点セット

［黒（フチ金）蓮］

［木目色 蓮］

にがた

2型 4点セット

材質 PC製F　日本製　紋入れ　名入れ　のし

■ 黒（フチ金）蓮　本体価格 ¥ 4,950+税

■ 木目色 蓮　本体価格 ¥ 5,650+税

寸法	内箱(袋)寸法	内箱仕様	商品重量	内箱数	外箱数
100×130×100	112×143×105	段ボール化粧箱	541	1	30

［本体］材料／フェノール、表面加工／ウレタン
［印刷］スクリーン印刷／ポリエステル

寸法表示

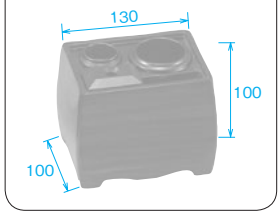

1型 4点セット

［黒 蓮］

［木目色 蓮］

いちがた

1型 4点セット

材質 PC製F　日本製　紋入れ　名入れ　のし

■ 黒 蓮　本体価格 ¥ 6,450+税

■ 木目色 蓮　本体価格 ¥ 7,500+税

寸法	内箱(袋)寸法	内箱仕様	商品重量	内箱数	外箱数
100×210×110	108×227×125	段ボール化粧箱	705	1	20

［本体］材料／フェノール、表面加工／ウレタン
［印刷］スクリーン印刷／ポリエステル

寸法表示

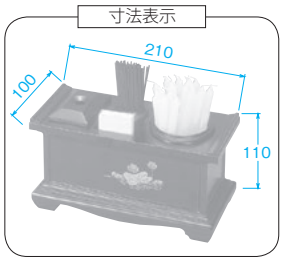

■寸法は『奥行×幅×高さ』又は『径×高さ』です。単位全て（mm）。内箱数は内箱（袋）入数、外箱数は外箱入数です。

慈愛（じあい）香炉・香炉

じあいこうろ
慈愛（じあい）香炉

材質 PC製F　日本製　紋入れ　名入れ　のし

黒（フチ金）　本体価格 ¥ 2,900+税

タメライト・木目色　本体価格 ¥ 3,200+税

黒（フチ金）蓮　本体価格 ¥ 3,050+税

寸法	内箱(袋)寸法	内箱仕様	商品重量	内箱数
77×127×53	82×134×61	ボール紙化粧箱	204	1

[本体]材料／フェノール、表面加工／ウレタン
[おとし]材料／鉄、表面加工／ウレタン

寸法表示

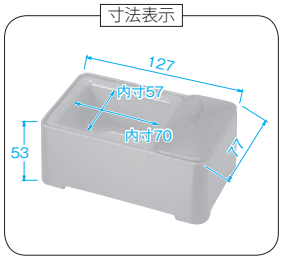

じあい こうろ
慈愛（じあい）香炉

材質 PC製F　日本製　紋入れ　名入れ　のし

黒（フチ金）蒔絵 鉄仙　本体価格 ¥ 3,500+税

タメライト 蒔絵 鉄仙　本体価格 ¥ 3,750+税

寸法	内箱(袋)寸法	内箱仕様	商品重量	内箱数
77×127×70	82×134×61	ボール紙化粧箱	204	1

[本体]材料／フェノール、表面加工／ウレタン
[蒔絵]スクリーン印刷／ポリエステル・LG粉
[おとし]材料／鉄、表面加工／ウレタン

しょうこうぼん
焼香盆（特小）

材質 PC製F　日本製　紋入れ　名入れ　のし

黒（フチ金）　[特小] 本体価格 ¥ 1,400+税

タメライト・木目色　[特小] 本体価格 ¥ 1,600+税

	寸法	内箱(袋)寸法	内箱仕様	商品重量	内箱数
特小	108×247×17	120×256×22	ボール紙化粧箱	138	1

材料／フェノール、表面加工／ウレタン

しょうこうぼん
焼香盆 ノンスリップ（特小）

材質 PC製F　日本製　紋入れ　名入れ　のし

黒（フチ金）　[特小] 本体価格 ¥ 1,850+税

タメライト・木目色　[特小] 本体価格 ¥ 2,000+税

	寸法	内箱(袋)寸法	内箱仕様	商品重量	内箱数
特小	108×247×17	120×256×22	ボール紙化粧箱	138	1

材料／フェノール、表面加工／ウレタン

現代風の感覚に調和します洗練されたデザインは、全体に丸みをもたせた穏やかなあしらい。
我が子を愛するようないつくしみの気持ち。
「慈愛」の名の如く、やさしい表情ながらもしっかりと存在感があります。是非お試しください。

慈愛（じあい）香炉

[黒（フチ金）]

[黒（フチ金）蓮]

[タメライト]

[木目色]

慈愛（じあい）香炉

[黒（フチ金）蒔絵 鉄仙]

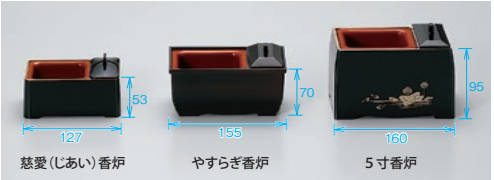

<他の香炉との比較>

焼香盆（特小）

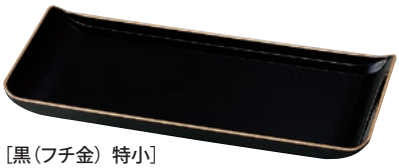
[黒（フチ金）特小]

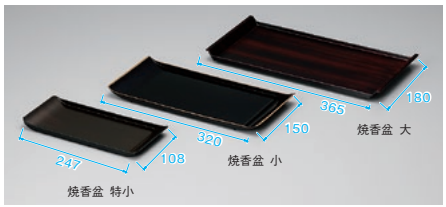

<他商品との比較>

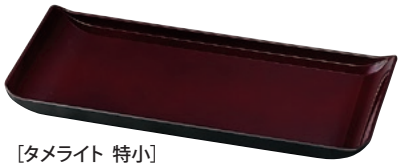
[タメライト 特小]

寸法表示

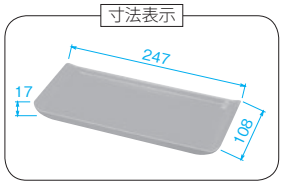

[木目色 特小]

<裏面>

持ちやすいよう指のひっかかりをつけてあります。

紋入れ 名入れ ＝紋入れ・名入れに関しましてはP11・P12をご覧ください。　のし ＝のしに関しましてはP274をご覧ください。　★＝2025年度新商品、＊＝価格改訂商品です。

慈愛(じあい)香炉 焼香盆セット

[黒(フチ金)]

[黒(フチ金) 蓮]

[タメライト]

[木目色]

<使用例>

慈愛(じあい)香炉 焼香盆セット　焼香盆セット5.0寸 小

じあいこうろ しょうこうぼんせっと

慈愛(じあい)香炉 焼香盆セット

材質 PC製F　日本製　紋入れ　名入れ　のし

黒(フチ金)　本体価格 ¥ 4,200+税

タメライト・木目色　本体価格 ¥ 4,800+税

黒(フチ金) 蓮　本体価格 ¥ 4,450+税

寸法	内箱(袋)寸法	内箱仕様	商品重量	内箱数
108×245×76	120×253×83	ボール紙化粧箱	341	1

慈愛(じあい)香炉：[本 体]材料／フェノール、表面加工／ウレタン
[おとし]材料／鉄、表面加工／ウレタン
焼香盆　特小：[本 体]材料／フェノール、表面加工／ウレタン
内訳／慈愛(じあい)香炉×1、焼香盆 特小×1

じあいこうろ しょうこうぼんせっと

慈愛(じあい)香炉 焼香盆セット ノンスリップ

材質 PC製F　日本製　紋入れ　名入れ　のし

黒(フチ金)　本体価格 ¥ 4,750+税

タメライト・木目色　本体価格 ¥ 5,200+税

黒(フチ金) 蓮　本体価格 ¥ 4,900+税

寸法	内箱(袋)寸法	内箱仕様	商品重量	内箱数
108×245×76	120×253×83	ボール紙化粧箱	341	1

慈愛(じあい)香炉：[本 体]材料／フェノール、表面加工／ウレタン
[蒔絵]スクリーン印刷／ポリエステル・LG粉
[おとし]材料／鉄、表面加工／ウレタン
焼香盆ノンスリップ 特小：[本 体]材料／フェノール、表面加工／ウレタン
[印刷]スクリーン印刷／ポリエステル
内訳／慈愛(じあい)香炉×1、焼香盆 ノンスリップ 特小×1

慈愛(じあい) 香炉 焼香盆セット

[黒(フチ金) 蒔絵 鉄仙]

[タメライト 蒔絵 鉄仙]

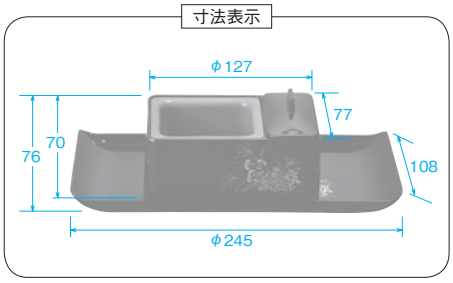

じあい こうろ しょうこうぼんせっと

慈愛(じあい) 香炉 焼香盆セット

材質 PC製F　日本製　紋入れ　名入れ　のし

黒(フチ金) 蒔絵 鉄仙　本体価格 ¥ 5,500+税

タメライト 蒔絵 鉄仙　本体価格 ¥ 5,950+税

寸法	内箱(袋)寸法	内箱仕様	商品重量	内箱数
108×245×76	120×253×83	ボール紙化粧箱	334	1

【 慈愛(じあい)香炉 】
[本体]材料／フェノール、表面加工／ウレタン
[蒔絵]スクリーン印刷／ポリエステル・LG粉
[おとし]材料／鉄、表面加工／ウレタン

【 焼香盆 特小 】
[本体]材料／フェノール、表面加工／ウレタン
[蒔絵]スクリーン印刷／ポリエステル・LG粉

内訳／慈愛(じあい)香炉×1、焼香盆 特小×1
■焼香盆にも香炉と同じ蒔絵が印刷されています。

■寸法は『奥行×幅×高さ』又は『径×高さ』です。単位全て(mm)。内箱数は内箱(袋)入数、外箱数は外箱入数です。

ごすんこうろ
5寸香炉

材質 PC製F　日本製　紋入れ　名入れ　のし

黒(フチ金) 下り藤 本体価格 ¥ 3,270+税	黒(フチ金) 蒔絵 鉄仙 本体価格 ¥ 3,850+税
黒(フチ金) 八ツ藤 本体価格 ¥ 3,270+税	黒(フチ金)・朱(フチ金) 蓮 本体価格 ¥ 3,120+税
黒(フチ金) 抱牡丹 本体価格 ¥ 3,270+税	黒(フチ金) 本体価格 ¥ 3,120+税
黒(フチ金) 両山紋 本体価格 ¥ 3,270+税	木目色 蓮 本体価格 ¥ 3,500+税

寸法	内箱(袋)寸法	内箱仕様	商品重量	内箱数	外箱数
100×160×115	105×178×105	段ボール化粧箱	372	1	40

[本体]材料／フェノール、表面加工／ウレタン
[印刷]スクリーン印刷／ポリエステル
[おとし]材料／鉄、表面加工／ウレタン
■在家用、焼香香炉に最適です。

寸法表示

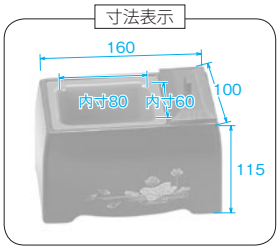

じゅうはちがたこうろ
18型香炉

材質 PC製F　日本製　紋入れ　名入れ　のし

黒(フチ金) 下り藤 [6.0寸] 本体価格 ¥ 4,550+税	黒(フチ金) [6.0寸] 本体価格 ¥ 4,400+税
黒(フチ金) 蓮 [6.0寸] 本体価格 ¥ 4,400+税	木目色 蓮 [6.0寸] 本体価格 ¥ 4,980+税

	寸法	内箱(袋)寸法	内箱仕様	商品重量	内箱数	外箱数
6.0寸	97×180×113	100×198×106	段ボール化粧箱	494	1	40

[本体]材料／フェノール、表面加工／ウレタン
[印刷]スクリーン印刷／ポリエステル
[おとし]材料／鉄、表面加工／ウレタン

寸法表示

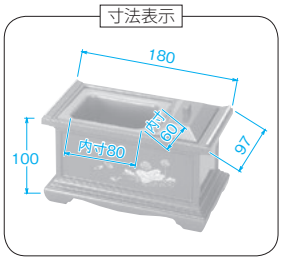

5寸香炉

[黒(フチ金)下り藤]

[黒(フチ金)八ツ藤]

[黒(フチ金)抱牡丹]

[黒(フチ金)両山紋]

[黒(フチ金) 蒔絵 鉄仙]

[黒(フチ金) 蓮]

[朱(フチ金) 蓮]

[木目色 蓮]

18型香炉

[黒(フチ金) 蓮 6.0寸]

[木目色 蓮 6.0寸]

紋入れ 名入れ =紋入れ・名入れに関しましてはP11・P12をご覧ください。　のし =のしに関しましてはP274をご覧ください。
★= 2025年度新商品、＊=価格改訂商品です。

3型香炉

［黒（フチ金）下り藤 7.0寸］

［黒（フチ金）蓮 7.0寸］

［木目色 蓮 7.0寸］

さんがたこうろ

3型香炉

材質 PC製F　日本製　紋入れ　名入れ　のし

■ 黒（フチ金）下り藤
［7.0寸］本体価格 ¥ 5,550 +税

■ 黒（フチ金）
［7.0寸］本体価格 ¥ 5,400 +税

■ 黒（フチ金）蓮
［7.0寸］本体価格 ¥ 5,400 +税

■ 木目色 蓮
［7.0寸］本体価格 ¥ 6,050 +税

	寸法	内箱(袋)寸法	内箱仕様	商品重量	内箱数	外箱数
7.0寸	100×208×128	110×230×127	段ボール化粧箱	610	1	20

［本体］材料／フェノール、表面加工／ウレタン
［印刷］スクリーン印刷／ポリエステル
［おとし］材料／鉄、表面加工／ウレタン
■在家用、焼香香炉に最適です。

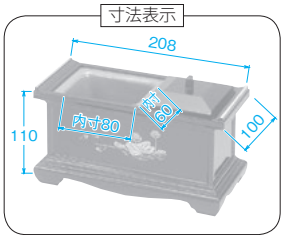

24型香炉

［黒（フチ金）蓮 8.0寸］

［木目色 蓮 8.0寸］

にじゅうよんがたこうろ

24型香炉

材質 PC製F　日本製　紋入れ　名入れ　のし

■ 黒（フチ金）蓮・黒（フチ金）
［8.0寸］本体価格 ¥ 10,800 +税

■ 木目色 蓮・木目色
［8.0寸］本体価格 ¥ 11,600 +税

	寸法	内箱(袋)寸法	内箱仕様	商品重量	内箱数
8.0寸	117×236×116	140×271×134	段ボール箱	858	1

［本体］材料／フェノール、表面加工／ウレタン
［蒔絵］スクリーン印刷／ポリエステル・LG粉
［おとし］材料／鉄、表面加工／ウレタン

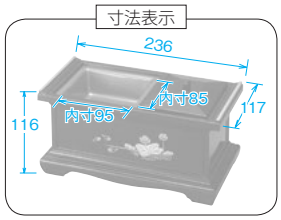

4型香炉

［黒（フチ金）蓮 9.0寸］

［木目色 蓮 9.0寸］

よんがたこうろ

4型香炉

材質 PC製F　日本製　紋入れ　名入れ　のし

■ 黒（フチ金）蓮・黒（フチ金）
［9.0寸］本体価格 ¥ 14,600 +税 *

■ 木目色 蓮・木目色
［9.0寸］本体価格 ¥ 16,000 +税 *

	寸法	内箱(袋)寸法	内箱仕様	商品重量	内箱数
9.0寸	150×270×125	160×293×140	段ボール箱	1,092	1

［本体］材料／フェノール、表面加工／ウレタン
［蒔絵］スクリーン印刷／ポリエステル・LG粉
［おとし］材料／鉄、表面加工／ウレタン
■葬儀、寺院用焼香香炉に最適です。

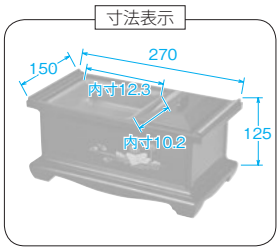

■寸法は『奥行×幅×高さ』又は『径×高さ』です。単位全て（mm）。内箱数は内箱（袋）入数、外箱数は外箱入数です。

やすらぎこうろ
やすらぎ香炉

材質 PC製A　日本製　紋入れ　名入れ　のし

■ 黒（フチ金）蒔絵 鉄仙　[5.0寸] 本体価格 ¥ 2,920+税
■ 黒（フチ金）蓮　[5.0寸] 本体価格 ¥ 2,400+税
■ 黒（フチ金）　[5.0寸] 本体価格 ¥ 2,310+税
■ 木目色　[5.0寸] 本体価格 ¥ 2,850+税

	寸法	内箱(袋)寸法	内箱仕様	商品重量	内箱数	外箱数
5.0寸	86×155×70	93×171×79	ボール紙化粧箱	328	1	50

[本体]材料／フェノール、表面加工／ウレタン
[蒔絵]スクリーン印刷／ポリエステル・LG粉
[おとし]材料／鉄、表面加工／ウレタン

寸法表示

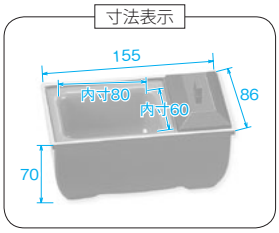

<使用例>

よんすんこうろ
4寸香炉

材質 PC製F　日本製　紋入れ　名入れ　のし

■ 黒（フチ金）蓮

本体価格 ¥ 2,900+税

寸法	内箱(袋)寸法	内箱仕様	商品重量	内箱数	外箱数
100×120×95	104×135×100	段ボール化粧箱	287	1	50

[本体]材料／フェノール、表面加工／ウレタン
[印刷]スクリーン印刷／ポリエステル
[おとし]材料／鉄、表面加工／ウレタン

ありたやき こうろ
有田焼 香炉 5.0寸

材質 陶磁器製　日本製　紋入れ　名入れ

■ 黒 蓮・チャコール 蓮・ブラウン 蓮

本体価格 ¥ 4,900+税 *

寸法	内箱(袋)寸法	内箱仕様	商品重量	内箱数
102×165×95	110×175×105	ボール紙化粧箱	754	1

[本体]材料／陶磁器
■金属おとしは付いていません。
■本体・蓋(フタ)全て有田焼 陶磁器です。

コンパクトな形に使い良さを追求しました。

やすらぎ香炉

[黒（フチ金）蒔絵 鉄仙 5.0寸]

[黒（フチ金）5.0寸]

[黒（フチ金）蓮 5.0寸]

[木目色 5.0寸]

4寸香炉

[黒（フチ金）蓮]

寸法表示

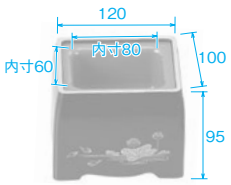

有田焼 香炉 5.0寸

※有田焼の香炉です。

[黒 蓮]

[チャコール 蓮]

[ブラウン 蓮]

寸法表示

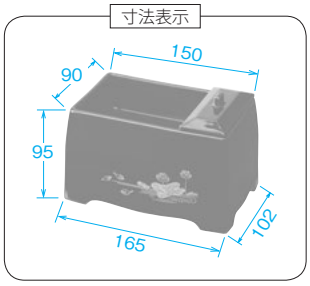

紋入れ 名入れ ＝紋入れ・名入れに関しましてはP11・P12をご覧ください。　のし ＝のしに関しましてはP274をご覧ください。　★＝ 2025年度新商品、＊＝価格改訂商品です。

焼香盆やすらぎセット 5.0寸

各宗派の紋入れ、記念文字入れをさせて頂きます。

［黒（フチ金）特小］

［木目色 小］

［木目色 特小］

［黒（フチ金）蒔絵 鉄仙 小］

［黒（フチ金）蓮 特小］

［黒（フチ金）蓮 小］

焼香盆セット 4.0寸

［黒（フチ金）蓮 小］

特選純もみ香炉灰（約60g）

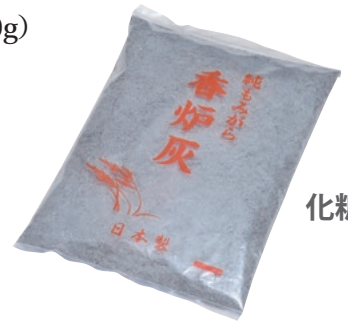

新商品

化粧箱入り。

御香セット

各香炉・焼香セット等と一緒にセットできます。

御香 20g　香炉灰 70g　香炉灰 6ケ

しょうこうぼんやすらぎせっと

焼香盆やすらぎセット 5.0寸

材質 PC製A　日本製　紋入れ　名入れ　のし

黒（フチ金）

［特小］本体価格 ¥ 3,710+税

［小］本体価格 ¥ 3,830+税

木目色

［特小］本体価格 ¥ 4,450+税

［小］本体価格 ¥ 4,600+税 *

黒（フチ金）蒔絵 鉄仙

［小］本体価格 ¥ 5,020+税

黒（フチ金）蓮

［特小］本体価格 ¥ 3,800+税

［小］本体価格 ¥ 3,920+税

	寸法	内箱(袋)寸法	内箱仕様	商品重量	内箱数	外箱数
特小	109×245×98	120×259×103	段ボール化粧箱	461	1	24
小	150×320×95	163×335×134	段ボール化粧箱	516	1	8

焼香盆　：材料／フェノール、表面加工／ウレタン
やすらぎ香炉：［本体］材料／フェノール、表面加工／ウレタン
［蒔絵］スクリーン印刷／ポリエステル・LG粉
［おとし］材料／鉄、表面加工／ウレタン
内訳／やすらぎ 特小：焼香盆 特小×1、やすらぎ香炉×1
やすらぎ 小：焼香盆 小×1、やすらぎ香炉×1

しょうこうぼんせっと

焼香盆セット 4.0寸

材質 PC製F　日本製　紋入れ　名入れ　のし

黒（フチ金）蓮

［小］本体価格 ¥ 5,840+税

	寸法	内箱(袋)寸法	内箱仕様	商品重量	内箱数	外箱数
小	150×320×101	163×335×134	段ボール化粧箱	624	1	8

焼香盆(小)：材料／フェノール、表面加工／ウレタン
香炉4.0寸：［本体］材料／フェノール、表面加工／ウレタン
［蒔絵］スクリーン印刷／ポリエステル・LG粉
［おとし］材料／鉄、表面加工／ウレタン
香合2.5寸：［本体］材料／フェノール、表面加工／ウレタン
［蒔絵］スクリーン印刷／ポリエステル・LG粉
マッチ消壷：材料／フェノール
内訳／4.0寸(小)：焼香盆(小)×1、香炉4.0寸×1、
香合2.5寸黒蓮×1、マッチ消壷×1

とくせんじゅんもみこうろばい

特選純もみ香炉灰（約60g）

材質 その他　日本製　紋入れ　名入れ

本体価格 ¥ 790+税 ★

内箱(袋)寸法	内箱仕様	商品重量	内箱数
150×85×35	ボール紙化粧箱	80	1

■お線香を寝かせて使用することはできません。

おこうせっと

御香セット

材質 セット　日本製　紋入れ　名入れ

本体価格 ¥ 1,500+税 *

内箱(袋)寸法	内箱仕様	商品重量	内箱数
45×65×145	ボール紙化粧箱	129	1

内訳／御香20g 紫雲香×1、香炉灰70g×1、香炭6ヶ×1、灰ならし 小×1

おこう

御香 20g

材質 その他　日本製　紋入れ　名入れ

紫雲香

［20g］本体価格 ¥ 630+税 *

内箱(袋)寸法	内箱仕様	商品重量
85×125×10	紙袋	23

こうろばい

香炉灰 70g

材質 その他　日本製　紋入れ　名入れ

［70g］本体価格 ¥ 300+税 *

内箱(袋)寸法	内箱仕様	商品重量	内箱数
160×90×20	プラ袋	72	1

■お線香を寝かせて使用することはできません。

こうたん

香炭 6ケ

材質 その他　日本製　紋入れ　名入れ

本体価格 ¥ 250+税 *

内箱(袋)寸法	内箱仕様	商品重量	内箱数
80×75×10	紙袋	9	1

■寸法は『奥行×幅×高さ』又は『径×高さ』です。単位全て(mm)。内箱数は内箱(袋)入数、外箱数は外箱入数です。

しょうこうぼんせっと
焼香盆セット 5.0寸

材質 PC製F　日本製　紋入れ　名入れ　のし

黒(フチ金) 蒔絵 鉄仙	黒(フチ金)
[小] 本体価格 ¥ 5,950+税	[小] 本体価格 ¥ 4,640+税
黒(フチ金) 蓮	**木目色 蓮**
[小] 本体価格 ¥ 4,640+税	[小] 本体価格 ¥ 5,100+税

	寸法	内箱(袋)寸法	内箱仕様	商品重量	内箱数	外箱数
小	150×320×112	163×335×134	段ボール化粧箱	584	1	8

焼香盆(小):[本 体]材料／フェノール、表面加工／ウレタン
[蒔 絵]スクリーン印刷／ポリエステル・LG粉
香炉5.0寸:[本 体]材料／フェノール、表面加工／ウレタン
[蒔 絵]スクリーン印刷／ポリエステル・LG粉
[おとし]材料／鉄、表面加工／ウレタン
内訳／焼香盆(小)×1、香炉5.0寸×1

しょうこうぼんせっと
焼香盆セット 御香セット付 5.0寸

材質 セット　日本製　紋入れ　名入れ　のし

黒(フチ金) 蓮
[小] 本体価格 ¥ 6,020+税

	寸法	内箱(袋)寸法	内箱仕様	商品重量	内箱数	外箱数
小	150×320×122	163×335×134	段ボール化粧箱	708	1	8

焼香盆(小):[本 体]材料／フェノール、表面加工／ウレタン
香炉5.0寸:[本 体]材料／フェノール、表面加工／ウレタン
[印 刷]スクリーン印刷／ポリエステル
[おとし]材料／鉄、表面加工／ウレタン
内訳／焼香盆(小)×1、香炉5.0寸×1、御香セット×1

しょうこうぼんせっと
焼香盆セット 6.0寸

材質 PC製F　日本製　紋入れ　名入れ　のし

黒(フチ金) 蓮	木目色 蓮
[小] 本体価格 ¥ 5,920+税	[小] 本体価格 ¥ 6,580+税

	寸法	内箱(袋)寸法	内箱仕様	商品重量	内箱数	外箱数
小	150×320×119	163×335×134	段ボール化粧箱	711	1	8

焼香盆 (小)　:材料／フェノール、表面加工／ウレタン
香炉18型6.0寸:[本 体]材料／フェノール、表面加工／ウレタン
[印 刷]スクリーン印刷／ポリエステル
[おとし]材料／鉄、表面加工／ウレタン
内訳／焼香盆(小)×1、香炉18型6.0寸×1

しょうこうぼんせっと
焼香盆セット 7.0寸

材質 PC製F　日本製　紋入れ　名入れ　のし

黒(フチ金) 蓮	木目色 蓮
[大] 本体価格 ¥ 7,420+税	[大] 本体価格 ¥ 8,300+税

	寸法	内箱(袋)寸法	内箱仕様	商品重量	内箱数	外箱数
大	180×365×136	194×385×140	段ボール化粧箱	907	1	6

焼香盆(大)　:材料／フェノール、表面加工／ウレタン
香炉3型7.0寸:[本 体]材料／フェノール、表面加工／ウレタン
[印 刷]スクリーン印刷／ポリエステル
[おとし]材料／鉄、表面加工／ウレタン
内訳／焼香盆(大)×1、香炉3型7.0寸×1

各宗派の紋入れ、記念文字入れをさせて頂きます。

焼香盆セット 5.0寸

[黒(フチ金) 蒔絵 鉄仙 小]

焼香盆セット 御香セット付 5.0寸

<御香セット付例>

[黒(フチ金) 蓮 小]

焼香盆セット 6.0寸

[黒(フチ金) 蓮 小]

焼香盆セット 7.0寸

[黒(フチ金) 蓮 大]

■セット内容変更の場合、別途箱代・手数料がかかります。

紋入れ 名入れ =紋入れ・名入れに関しましてはP11・P12をご覧ください。　のし =のしに関しましてはP274をご覧ください。
★= 2025年度新商品、＊=価格改訂商品です。

焼香盆には、すべりにくいノンスリップ加工を施しました。
※ノンスリップ盆は、黒金梨地です。

焼香盆セット ノンスリップ 5.0寸

[黒(フチ金) 蓮 小]

焼香盆セット ノンスリップ 6.0寸

[黒(フチ金) 蓮 小]

焼香盆セット ノンスリップ 7.0寸

[黒(フチ金) 蓮 大]

焼香盆やすらぎセット ノンスリップ 5.0寸

[黒(フチ金) 特小]

[黒(フチ金) 小]

焼香膳セット 5.0寸

[黒(フチ金) 蓮 小]

しょうこうぼんせっと
焼香盆セット ノンスリップ 5.0寸

材質 PC製F　日本製　紋入れ　名入れ　のし

■ 黒(フチ金) 蓮

[小] 本体価格 ¥ 5,100+税

	寸法	内箱(袋)寸法	内箱仕様	商品重量	内箱数	外箱数
小	150×320×122	163×335×134	段ボール化粧箱	584	1	8

ノンスリップ焼香盆(小)：材料／フェノール、表面加工／ウレタン
香炉5.0寸：[本体]材料／フェノール、表面加工／ウレタン　[印刷]スクリーン印刷／ポリエステル　[おとし]材料／鉄、表面加工／ウレタン
内訳／ノンスリップ焼香盆(小)×1、香炉5.0寸×1

しょうこうぼんせっと
焼香盆セット ノンスリップ 6.0寸

材質 PC製F　日本製　紋入れ　名入れ　のし

■ 黒(フチ金) 蓮

[小] 本体価格 ¥ 6,380+税

	寸法	内箱(袋)寸法	内箱仕様	商品重量	内箱数	外箱数
小	150×320×119	163×335×134	段ボール化粧箱	711	1	8

ノンスリップ焼香盆(小)：材料／フェノール、表面加工／ウレタン
香炉18型6.0寸：[本体]材料／フェノール、表面加工／ウレタン　[印刷]スクリーン印刷／ポリエステル　[おとし]材料／鉄、表面加工／ウレタン
内訳／ノンスリップ焼香盆(小)×1、香炉18型6.0寸×1

しょうこうぼんせっと
焼香盆セット ノンスリップ 7.0寸

材質 PC製F　日本製　紋入れ　名入れ　のし

■ 黒(フチ金) 蓮

[大] 本体価格 ¥ 8,100+税

	寸法	内箱(袋)寸法	内箱仕様	商品重量	内箱数	外箱数
大	180×365×136	194×385×140	段ボール化粧箱	907	1	6

ノンスリップ焼香盆(大)：材料／フェノール、表面加工／ウレタン
香炉3型7.0寸：[本体]材料／フェノール、表面加工／ウレタン　[印刷]スクリーン印刷／ポリエステル　[おとし]材料／鉄、表面加工／ウレタン
内訳／ノンスリップ焼香盆(大)×1、香炉3型7.0寸×1

しょうこうぼんやすらぎせっと
焼香盆やすらぎセット ノンスリップ 5.0寸

材質 PC製F　日本製　紋入れ　名入れ　のし

■ 黒(フチ金)
[特小] 本体価格 ¥ 4,160+税

■ 黒(フチ金)
[小] 本体価格 ¥ 4,290+税

	寸法	内箱(袋)寸法	内箱仕様	商品重量	内箱数	外箱数
特小	109×245×98	120×259×103	段ボール化粧箱	461	1	24
小	150×320×95	163×335×134	段ボール化粧箱	516	1	8

ノンスリップ焼香盆(小)：材料／フェノール、表面加工／ウレタン
やすらぎ香炉：[本体]材料／フェノール、表面加工／ウレタン　[おとし]材料／鉄、表面加工／ウレタン
内訳／ノンスリップ焼香盆(小)×1、やすらぎ香炉×1

しょうこうぜんせっと
焼香膳セット 5.0寸

材質 セット　日本製　紋入れ　名入れ　のし

■ 黒(フチ金) 蓮

[小] 本体価格 ¥ 5,300+税

しょうこうぜんせっと
焼香膳セット ノンスリップ 5.0寸

材質 セット　日本製　紋入れ　名入れ　のし

■ 黒(フチ金) 蓮

[小] 本体価格 ¥ 5,820+税

	寸法	内箱(袋)寸法	内箱仕様	商品重量	内箱数	外箱数
小	162×235×174	172×252×147	段ボール化粧箱	548	1	8

焼香膳(小)・ノンスリップ焼香膳(小)：材料／ABS、表面加工／ウレタン
香炉5.0寸：[本体]材料／フェノール、表面加工／ウレタン　[印刷]スクリーン印刷／ポリエステル　[おとし]材料／鉄、表面加工／ウレタン
内訳／5.0寸(小):ノンスリップ焼香膳(小)×1、香炉5.0寸×1

ながこうろ
長香炉

材質 PC製F　日本製　紋入れ　名入れ　のし

黒・黒 蓮
[5.0寸] 本体価格 ¥ 3,420+税
[6.0寸] 本体価格 ¥ 3,850+税
[6.5寸] 本体価格 ¥ 4,280+税
[8.0寸] 本体価格 ¥ 5,420+税

タメ・タメ 蓮
[5.0寸] 本体価格 ¥ 3,850+税
[6.0寸] 本体価格 ¥ 4,280+税
[6.5寸] 本体価格 ¥ 4,560+税

黒丹色・紫丹色
[6.0寸] 本体価格 ¥ 4,700+税
[6.5寸] 本体価格 ¥ 5,150+税

木目色・木目色 蓮
[5.0寸] 本体価格 ¥ 3,900+税
[6.0寸] 本体価格 ¥ 4,320+税
[6.5寸] 本体価格 ¥ 4,600+税

	寸法	内箱(袋)寸法	内箱仕様	商品重量	内箱数	外箱数
5.0寸	54×163×54	68×194×70	段ボール化粧箱	222	1	50
6.0寸	59×173×59	68×194×70	段ボール化粧箱	270	1	50
6.5寸	80×207×70	90×224×84	段ボール化粧箱	462	1	40
8.0寸	90×240×80	94×270×105	段ボール化粧箱	482	1	26

[本体]材料／フェノール、表面加工／ウレタン
[印刷]スクリーン印刷／ポリエステル
[おとし]材料／鉄、表面加工／ウレタン
■黒丹色・紫丹色には蓮柄はありません。

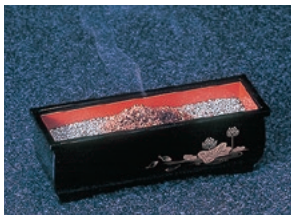
＜使用例＞

長香炉

[5.0寸・6.0寸]

[6.5寸]

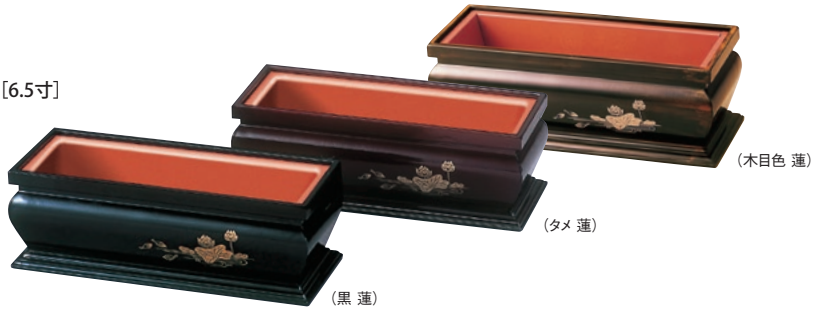

[8.0寸]

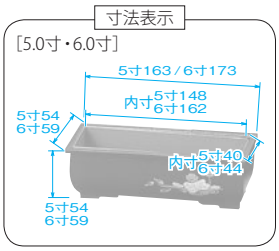

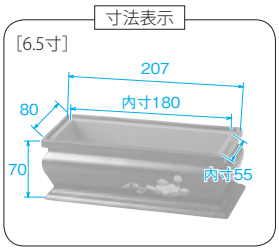

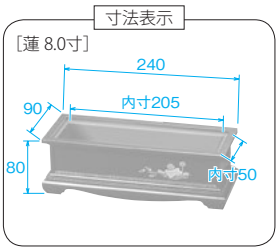

いっしゃくながこうろ
一尺長香炉 木製

材質 木製　日本製　紋入れ　名入れ

黒
本体価格 ¥ 26,000+税 *

寸法	内箱(袋)寸法	内箱仕様	商品重量	内箱数
110×328×105	135×350×120	段ボール箱	680	1

[本体]材料／栓、表面加工／ウレタン　[おとし]材料／ステンレス
■目ハジキ塗り

一尺長香炉 木製

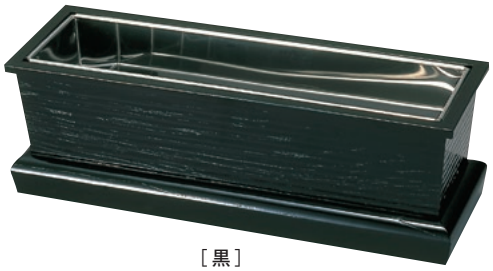
[黒]

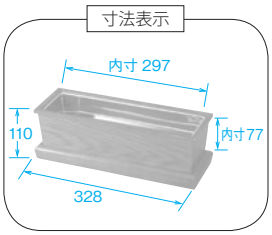

こうろようふた
香炉用蓋

材質 金属製　日本製　紋入れ　名入れ

[4寸香炉用] 本体価格 ¥ 800+税 *
[5寸香炉用] 本体価格 ¥ 800+税 *
[18型香炉用] 本体価格 ¥ 800+税 *
[3型香炉用] 本体価格 ¥ 800+税 *

	寸法	内箱(袋)寸法	内箱仕様	商品重量	内箱数
4寸香炉用	77×98×15	78×125×15	プラ袋	38	1
5寸香炉用	77×98×15	78×125×15	プラ袋	38	1
18型香炉用	77×98×15	78×125×15	プラ袋	38	1
3型香炉用	77×98×15	78×125×15	プラ袋	38	1

材料／真鍮、表面加工／ウレタン

香炉用蓋

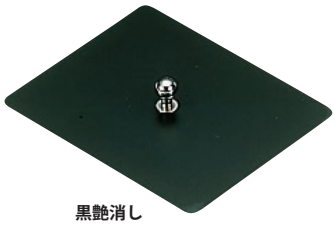
黒艶消し

紋入れ 名入れ ＝紋入れ・名入れに関しましてはP11・P12をご覧ください。　のし ＝のしに関しましては P274をご覧ください。　★＝ 2025年度新商品、＊＝価格改訂商品です。

焼香盆

[黒(フチ金)下り藤 小]

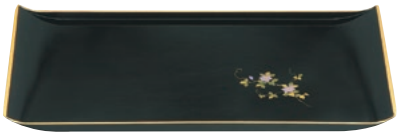

[黒(フチ金) 蒔絵 鉄仙 小]

[木目色 小]

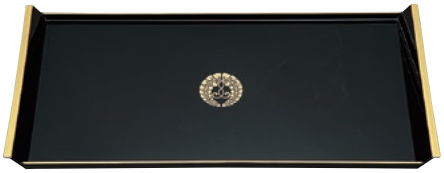

[黒(フチ金)下り藤 大]

[黒(フチ金) 大]

しょうこうぼん

焼香盆

材質 PC製A　日本製　紋入れ　名入れ　のし

黒(フチ金) 下り藤

[小] 本体価格 ¥ 1,670+税

[大] 本体価格 ¥ 2,170+税

木目色

[小] 本体価格 ¥ 1,600+税

[大] 本体価格 ¥ 2,250+税

黒(フチ金) 蒔絵 鉄仙

[小] 本体価格 ¥ 2,100+税

黒(フチ金)

[小] 本体価格 ¥ 1,520+税

[大] 本体価格 ¥ 2,020+税

	寸法	内箱(袋)寸法	内箱仕様	商品重量	内箱数	外箱数
小	150×320×22	163×330×28	ボール紙化粧箱	192	1	50
大	180×365×25	190×382×30	ボール紙化粧箱	282	1	30

[本体]材料／フェノール、表面加工／ウレタン
[蒔絵]スクリーン印刷／ポリエステル・LG粉
材質／小A、大Fです。
■記念行事贈答品、寺院の落慶、葬儀・法事などの引き出物として最適です。

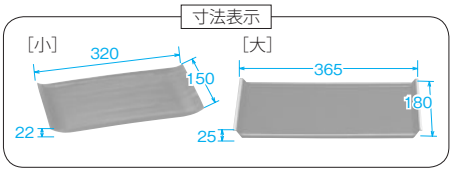

角型焼香盆

[黒(フチ金)]

[黒(フチ金)]〈紋入例〉

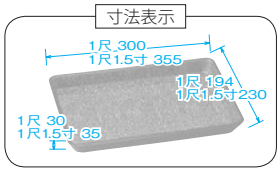

かくがたしょうこうぼん

角型焼香盆

材質 PC製F　日本製　紋入れ　名入れ　のし

黒(フチ金)

[1尺] 本体価格 ¥ 2,700+税

[1尺1.5寸] 本体価格 ¥ 3,060+税

	寸法	内箱(袋)寸法	内箱仕様	商品重量	内箱数
1尺	194×300×30	204×310×32	ボール紙化粧箱	320	1
1尺1.5寸	230×355×35	238×362×37	ボール紙化粧箱	486	1

材料／フェノール、表面加工／ウレタン

巻線香台

[黒]

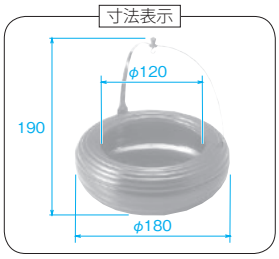

まきせんこうだい

巻線香台

材質 PC製F　日本製　紋入れ　名入れ

黒

本体価格 ¥ 5,900+税 *

寸法	内箱(袋)寸法	内箱仕様	商品重量	内箱数
180×180×190	190×192×72	段ボール化粧箱	460	1

[本体]材料／フェノール、表面加工／ウレタン
[おとし]材料／ステンレス [吊金具]材料／ステンレス
■巻線香は含まれていません。

■寸法は『奥行×幅×高さ』又は『径×高さ』です。単位全て(mm)。内箱数は内箱(袋)入数、外箱数は外箱入数です。

しょうじょうぼん
賞状盆

材質 PC製F　日本製　紋入れ　名入れ

黒（フチ金）
[1尺3寸] 本体価格 ¥ 5,800+税 *
[1尺6寸] 本体価格 ¥ 8,700+税 *

黒
[1尺3寸] 本体価格 ¥ 5,600+税 *
[1尺6寸] 本体価格 ¥ 8,500+税 *

	寸法	内箱(袋)寸法	内箱仕様	商品重量	内箱数
1尺3寸	287×393×40	310×420×50	段ボール箱	711	1
1尺6寸	335×485×45	358×510×58	段ボール箱	1,300	1

材料／フェノール、表面加工／ウレタン

しょうこうぼん
焼香盆 ノンスリップ

材質 PC製A　日本製　紋入れ　名入れ　のし

黒金梨地（フチ金）
[小] 本体価格 ¥ 1,980+税　[大] 本体価格 ¥ 2,700+税

	寸法	内箱(袋)寸法	内箱仕様	商品重量	内箱数	外箱数
小	150×320×22	163×330×28	ボール紙化粧箱	195	1	50
大	180×365×25	190×382×30	ボール紙化粧箱	285	1	30

材料／フェノール、表面加工／ウレタン
材質／小A、大Fです。

しょうこうぜん
焼香膳 ノンスリップ

材質 PC製A　日本製　紋入れ　名入れ　のし

黒金梨地（フチ金）
[小] 本体価格 ¥ 2,700+税　[大] 本体価格 ¥ 3,350+税

	寸法	内箱(袋)寸法	内箱仕様	商品重量	内箱数
小	162×235×68	176×245×34	ボール紙化粧箱	180	1
大	180×300×83	188×310×35	ボール紙化粧箱	230	1

材料／ABS、表面加工／ウレタン

ひらがたしょうこうぼん
平型焼香盆 ノンスリップ

材質 PC製A　日本製　紋入れ　名入れ　のし

黒金梨地（フチ金）
[1尺1寸] 本体価格 ¥ 3,600+税　[1尺2寸] 本体価格 ¥ 4,100+税

	寸法	内箱(袋)寸法	内箱仕様	商品重量	内箱数
1尺1寸	238×328×20	250×340×25	ボール紙化粧箱	300	1
1尺2寸	268×357×20	276×364×25	ボール紙化粧箱	396	1

材料／ABS、表面加工／ウレタン

かくがたしょうこうぼん
角型焼香盆 ノンスリップ

材質 PC製F　日本製　紋入れ　名入れ　のし

黒金梨地（フチ金）
[1尺1.5寸] 本体価格 ¥ 4,100+税

	寸法	内箱(袋)寸法	内箱仕様	商品重量	内箱数
1尺1.5寸	230×355×35	238×362×37	ボール紙化粧箱	488	1

材料／フェノール、表面加工／ウレタン

賞状盆

慶弔盆としてお使い頂けます。

[黒（フチ金）]

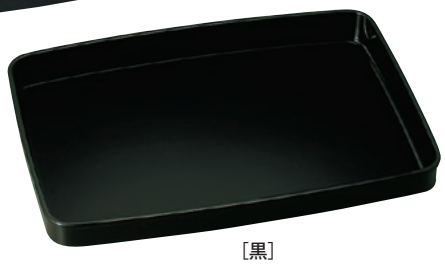
[黒]

**お焼香の時に、仏具・供物を運ぶ時に、
すべらないということがこんなにも気持ちが楽になる。
安心、安全をノンスリップ加工でお確かめ下さい。**

焼香盆 ノンスリップ

[黒金梨地（フチ金）小]

[黒金梨地（フチ金）大]

焼香膳 ノンスリップ

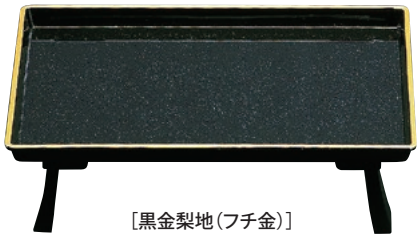
[黒金梨地（フチ金）]

平型焼香盆 ノンスリップ

[黒金梨地（フチ金）]

角型焼香盆 ノンスリップ

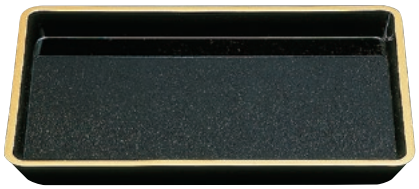
[黒金梨地（フチ金）1尺1.5寸]

紋入れ 名入れ ＝紋入れ・名入れに関しましてはP11・P12をご覧ください。　のし ＝のしに関しましてはP274をご覧ください。　★＝2025年度新商品、＊＝価格改訂商品です。

焼香膳

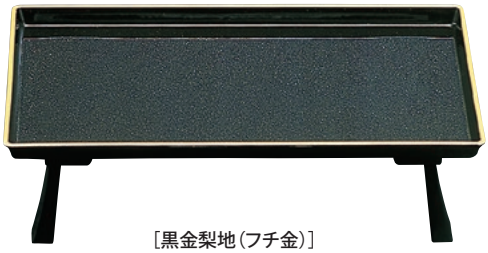

［黒金梨地（フチ金）］

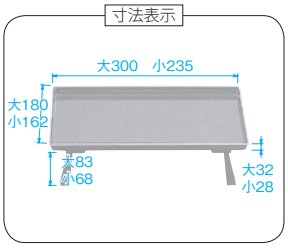

しょうこうぜん
焼香膳

材質 PC製A　日本製　紋入れ　名入れ　のし

■ 黒金梨地（フチ金）

［小］本体価格 ¥ 2,180+税　［大］本体価格 ¥ 2,850+税

	寸法	内箱(袋)寸法	内箱仕様	商品重量	内箱数
小	162×235×68	176×245×34	ボール紙化粧箱	178	1
大	180×300×83	188×310×35	ボール紙化粧箱	227	1

材料／ABS、表面加工／ウレタン
■折りたたみ式
■焼香盆、給仕盆、供物用など、多種多様に使用できるよう工夫してあります。

焼香盆としても使用出来ます。

■焼香について

法事や葬儀などの悲しい時、結婚式や起工式などのおめでたい時にも、仏事では必ず焼香します。焼香は、遠くインドで釈尊ご在世の当時から行われたものです。香は仏前を壮厳にすると共に、身心を浄らかに落ち着かせ、私欲を捨て、仏道に生きる仏の願いを聞くという、私共の姿勢を教えているものです。

給仕盆

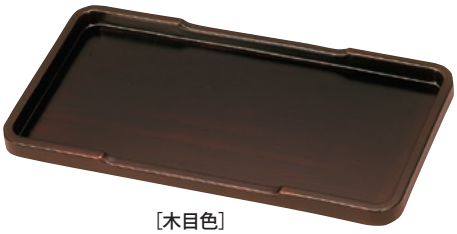

［木目色］

きゅうじぼん
給仕盆

材質 PC製F　日本製　紋入れ　名入れ

■ 木目色

本体価格 ¥ 1,750+税

寸法	内箱(袋)寸法	内箱仕様	商品重量	内箱数
145×270×17	159×279×19	ボール紙化粧箱	176	1

材料／フェノール、表面加工／ウレタン

切立盆

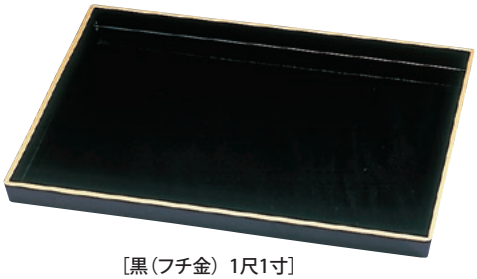

［黒（フチ金）1尺1寸］

きったてぼん
切立盆 1尺1寸

材質 PC製F　日本製　紋入れ　名入れ

■ 黒（フチ金）

［1尺1寸］本体価格 ¥ 2,900+税

	寸法	内箱(袋)寸法	内箱仕様	商品重量	内箱数
1尺1寸	240×325×25	248×336×30	ボール紙化粧箱	385	1

材料／フェノール、表面加工／ウレタン

角盆

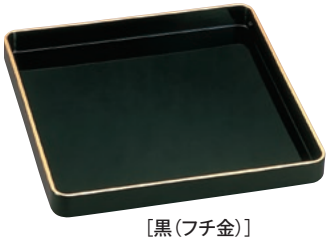

［黒（フチ金）］

かくぼん
角盆

材質 PC製F　日本製　紋入れ　名入れ

■ 黒（フチ金）

［9.0寸］本体価格 ¥ 2,900+税　［9.5寸］本体価格 ¥ 3,200+税

	寸法	内箱(袋)寸法	内箱仕様	商品重量	内箱数
9.0寸	266×266×28	274×274×34	ボール紙化粧箱	402	1
9.5寸	286×286×30	298×298×36	ボール紙化粧箱	593	1

材料／フェノール、表面加工／ウレタン

持手運び盆 木製

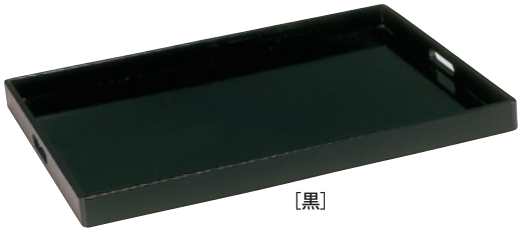

［黒］

＜使用例＞

もちてはこびぼん
持手運び盆 木製

材質 木製　日本製　紋入れ　名入れ

■ 黒

［1尺9寸］本体価格 ¥ 10,000+税 *

	寸法	内箱(袋)寸法	内箱仕様	商品重量	内箱数
1尺9寸	425×575×42	450×610×50	段ボール箱	1,160	1

材料／ラワン合板・キハダ、表面加工／ウレタン

■寸法は『奥行×幅×高さ』又は『径×高さ』です。単位全て（mm）。内箱数は内箱（袋）入数、外箱数は外箱入数です。

きったてまるぼん
切立丸盆

材質 PC製F　日本製　紋入れ　名入れ

黒

[5.0寸] 本体価格 ¥ 1,680+税　[8.0寸] 本体価格 ¥ 2,620+税
[6.0寸] 本体価格 ¥ 2,260+税　[9.0寸] 本体価格 ¥ 2,900+税
[7.0寸] 本体価格 ¥ 2,480+税　[1尺] 本体価格 ¥ 3,050+税

	寸法	内箱(袋)寸法	内箱仕様	商品重量	内箱数
5.0寸	140×140×15	154×154×20	ボール紙化粧箱	73	1
6.0寸	185×185×15	195×195×20	ボール紙化粧箱	90	1
7.0寸	206×206×15	215×215×20	ボール紙化粧箱	113	1
8.0寸	239×239×15	248×248×21	ボール紙化粧箱	190	1
9.0寸	270×270×16	282×282×21	ボール紙化粧箱	200	1
1尺	293×293×18	304×304×22	ボール紙化粧箱	280	1

材料／フェノール、表面加工／ウレタン

もくせいふうめいしぼん
木製風名刺盆

材質 PC製A　日本製　紋入れ　名入れ　のし

黒（フチ金）

本体価格 ¥ 1,050+税

寸法	内箱(袋)寸法	内箱仕様	商品重量	内箱数	外箱数
200×140×12	207×148×20	ボール紙化粧箱	80	1	100

材料／ABS、表面加工／ウレタン

めいしぼん
名刺盆

材質 PC製A　日本製　紋入れ　名入れ　のし

黒（フチ金）般若心経

[6.5寸] 本体価格 ¥ 750+税　[8.0寸] 本体価格 ¥ 1,130+税

	寸法	内箱(袋)寸法	内箱仕様	商品重量	内箱数	外箱数
6.5寸	195×135×13	197×142×18	ボール紙化粧箱	83	1	150
8.0寸	240×170×15	242×177×19	ボール紙化粧箱	120	1	100

[本体]材料／ABS、表面加工／ウレタン
[印刷]スクリーン印刷／ポリエステル

あじろちょうめいしぼん
あじろ調名刺盆

材質 PC製F　日本製　紋入れ　名入れ　のし

木目色

本体価格 ¥ 1,550+税

寸法	内箱(袋)寸法	内箱仕様	商品重量	内箱数
210×150×14	217×157×19	ボール紙化粧箱	104	1

材料／フェノール、表面加工／ウレタン

切立丸盆

[黒]

ひとつひとつに工夫を凝らしました。
切手盆、法中互礼盆、給仕盆としてお使い頂けます。

木製風名刺盆

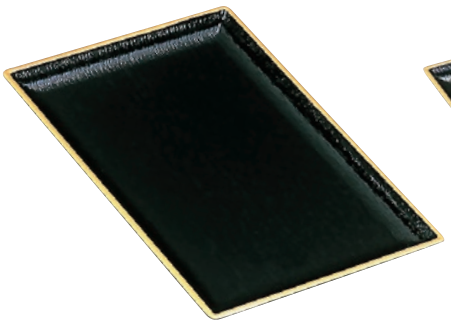

[黒（フチ金）]

<紋入例>

名刺盆

[黒（フチ金）般若心経 6.5寸]

[黒（フチ金）般若心経 8.0寸]

あじろ調名刺盆

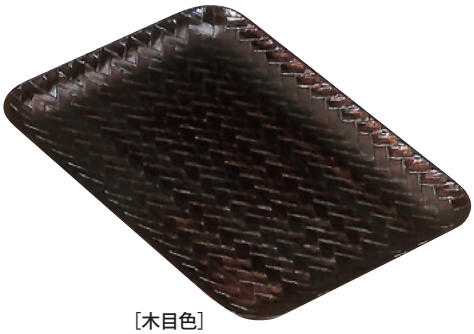

[木目色]

紋入れ 名入れ ＝紋入れ・名入れに関しましてはP11・P12をご覧ください。　のし ＝のしに関しましてはP274をご覧ください。　★＝ 2025年度新商品、＊＝価格改訂商品です。

名刺盆

[黒・大]

[黒(フチ金)・中]

[黒(フチ金)・小]

[黒金梨地(フチ金)・小]

[木目色・小]

[黒(フチ金)松葉・小]

[黒(フチ金)鉄仙・小]

めいしぼん
名刺盆

材質 PC製A　日本製　紋入れ　名入れ　のし

黒
[小] 本体価格 ¥ 800+税
[中] 本体価格 ¥ 1,540+税
[大] 本体価格 ¥ 1,600+税

黒(フチ金)
[小] 本体価格 ¥ 870+税
[中] 本体価格 ¥ 1,620+税
[大] 本体価格 ¥ 1,680+税

黒金梨地(フチ金)
[小] 本体価格 ¥ 940+税
[中] 本体価格 ¥ 1,680+税

木目色
[小] 本体価格 ¥ 1,100+税 *
[中] 本体価格 ¥ 1,800+税

黒(フチ金) 松葉
[小] 本体価格 ¥ 1,000+税 *

黒(フチ金) 鉄仙
[小] 本体価格 ¥ 1,000+税 *

	寸法	内箱(袋)寸法	内箱仕様	商品重量	内箱数	外箱数
小	195×135×13	207×148×20	ボール紙化粧箱	88	1	100
中	240×170×15	248×179×21	ボール紙化粧箱	159	1	100
大	305×210×15	315×221×22	ボール紙化粧箱	284	1	70

[本体]材料／ABS、表面加工／ウレタン
[印刷]スクリーン印刷／ポリエステル

名刺盆

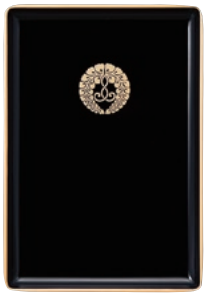
[黒(フチ金)下り藤]

[黒(フチ金)八ツ藤]

[黒(フチ金)抱牡丹]

[黒(フチ金)月影杏葉]

[黒(フチ金)両山紋]

[黒(フチ金)井桁橘]

めいしぼん
名刺盆

材質 PC製A　日本製　紋入れ　名入れ　のし

黒(フチ金) 下り藤
[小] 本体価格 ¥ 1,000+税 *

黒(フチ金) 八ツ藤
[小] 本体価格 ¥ 1,000+税 *

黒(フチ金) 抱牡丹
[小] 本体価格 ¥ 1,000+税 *

黒(フチ金) 月影杏葉
[小] 本体価格 ¥ 1,000+税 *

黒(フチ金) 両山紋
[小] 本体価格 ¥ 1,000+税 *

黒(フチ金) 井桁橘
[小] 本体価格 ¥ 1,000+税 *

	寸法	内箱(袋)寸法	内箱仕様	商品重量	内箱数	外箱数
小	195×135×13	207×148×20	ボール紙化粧箱	88	1	100

[本体]材料／ABS、表面加工／ウレタン
[印刷]スクリーン印刷／ポリエステル

■寸法は『奥行×幅×高さ』又は『径×高さ』です。単位全て(mm)。内箱数は内箱(袋)入数、外箱数は外箱入数です。

めいしぼん
名刺盆

材質 PC製A　日本製　紋入れ　名入れ　のし

■ 黒（フチ金）蒔絵 ほおずき
[小] 本体価格 ¥ 2,300+税 *

■ 黒（フチ金）蒔絵 菖蒲
[小] 本体価格 ¥ 2,300+税 *

■ 黒（フチ金）蒔絵 桔梗
[小] 本体価格 ¥ 2,300+税 *

■ 黒（内金）蒔絵 山水
[小] 本体価格 ¥ 2,300+税 *

■ 黒（フチ金）蒔絵 水仙
[小] 本体価格 ¥ 2,300+税 *

	寸法	内箱(袋)寸法	内箱仕様	商品重量	内箱数	外箱数
小	195×135×13	207×148×20	ボール紙化粧箱	88	1	100

[本体]材料／ABS、表面加工／ウレタン
[蒔絵]スクリーン印刷／ポリエステル・LG粉

名刺盆

[黒（フチ金）蒔絵 ほおずき 小]

[黒（フチ金）蒔絵 桔梗 小]

[黒（フチ金）蒔絵 水仙 小]

[黒（フチ金）蒔絵 菖蒲 小]

[黒（フチ金）蒔絵 山水 小]

そうしんめいしぼん
想心名刺盆 裏塗り無し

材質 PC製A　日本製　紋入れ　名入れ　のし

■ 黒
[6.5寸] 本体価格 ¥ 690+税
[8.0寸] 本体価格 ¥ 1,080+税
[7.0寸] 本体価格 ¥ 760+税
[1尺] 本体価格 ¥ 1,270+税

	寸法	内箱(袋)寸法	内箱仕様	商品重量	内箱数	外箱数
6.5寸	195×135×13	197×142×18	ボール紙化粧箱	83	1	150
7.0寸	210×147×13	214×155×18	ボール紙化粧箱	89	1	120
8.0寸	240×170×15	242×177×19	ボール紙化粧箱	120	1	100
1尺	305×210×15	315×222×20	ボール紙化粧箱	242	1	80

材料／ABS、表面加工／ウレタン

想心名刺盆 裏塗り無し

[黒 6.5寸]

[黒 7.0寸]

[黒 8.0寸]

[黒 1尺]

きったてめいしぼん
切立名刺盆 木製

材質 木製　日本製　紋入れ　名入れ　のし

■ 黒漆
[7.0寸] 本体価格 ¥ 10,500+税 *

	寸法	内箱(袋)寸法	内箱仕様	商品重量	内箱数
7.0寸	135×210×25	140×215×28	ボール紙化粧箱	160	1

材料／ビバ・シナ合板、表面加工／漆

切立名刺盆 木製

[黒漆 7.0寸]

めいしぼん
名刺盆 木製

材質 木製　日本製　紋入れ　名入れ　のし

■ 黒漆
[8.0寸] 本体価格 ¥ 13,300+税 *
[9.0寸] 本体価格 ¥ 14,600+税 *

	寸法	内箱(袋)寸法	内箱仕様	商品重量	内箱数
8.0寸	242×170×20	255×182×27	ボール紙化粧箱	186	1
9.0寸	272×190×20	285×204×27	ボール紙化粧箱	187	1

材料／シナ合板、表面加工／漆

名刺盆 木製

本漆仕上げです。

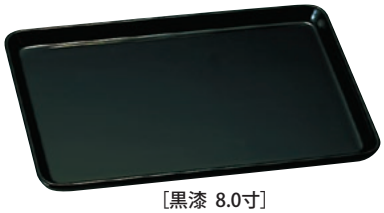
[黒漆 8.0寸]

[黒漆 9.0寸]

紋入れ 名入れ ＝紋入れ・名入れに関しましてはP11・P12をご覧ください。　のし ＝のしに関しましてはP274をご覧ください。
★＝ 2025年度新商品、＊＝価格改訂商品です。